

# Imagen Satelital

Fecha: miércoles, 23 de septiembre de 2009

Hora: 07:50

Fuente: CCA

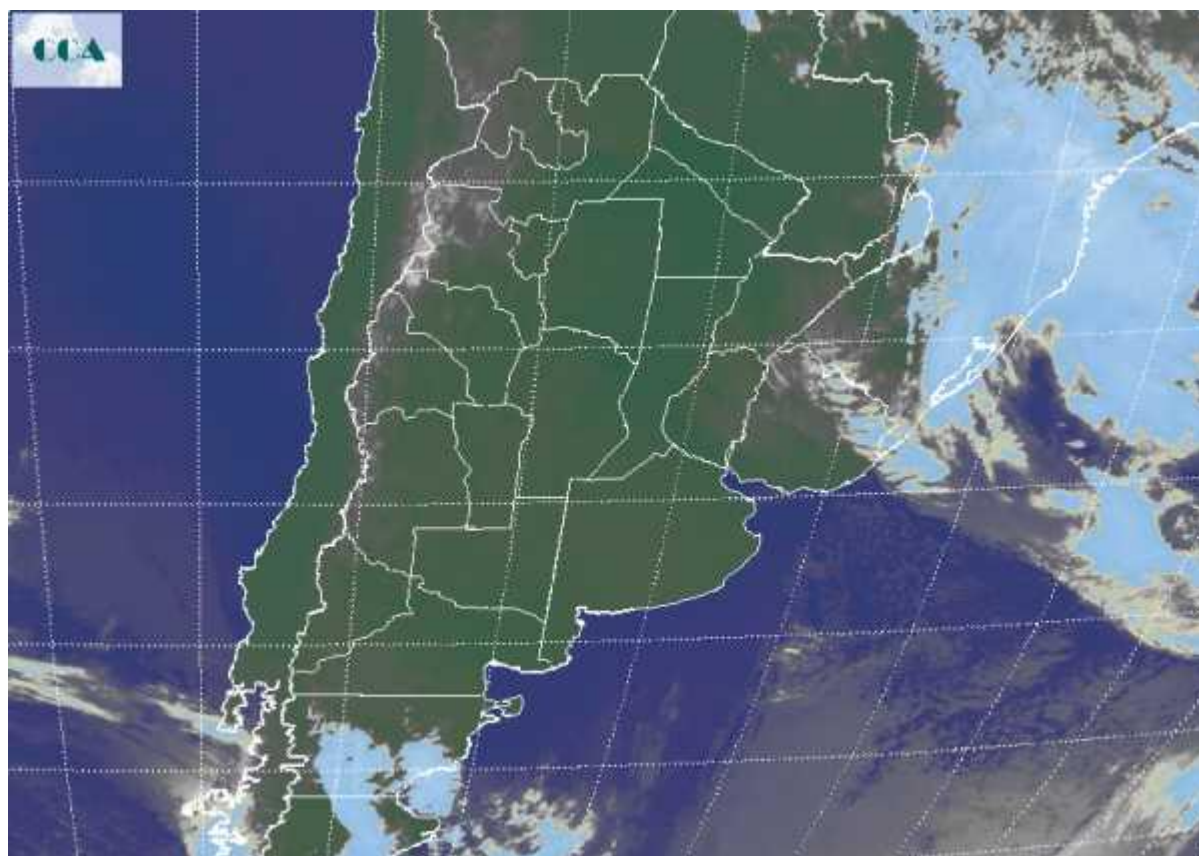

Luego del pasaje frontal y la entrada de aire frío y seco, reaparecen las condiciones de estabilidad y los cielos despejados en gran parte del país. Se mantienen algunas coberturas de nubes bajas sobre el centro norte de la Mesopotamia desde donde se reportan algunas lloviznas. La jornada de hoy ha comenzado fría, con temperaturas mínimas por debajo de cero al sur del Salado bonaerense. El noroeste de BA, sur de SF y sur de CB, reportaron mínimas bajas pero en general por encima de cero grado. Algunas neblinas se despliegan en el este de BA. En el recorte de imagen satelital se aprecia el predominio de cielos despejados en la mayor parte de la región pampeana, norte de la Patagonia y norte del país. Esta condición mas la pérdida de intensidad que evidenciaron los vientos del sector sur, favorecieron el enfriamiento nocturno, el cual fue más intenso en el sur de la región pampeana. Si bien se esperan máximas confortables para la jornada de hoy, las mismas no superarán por mucho los 20°C. Las condiciones del tiempo vuelven a inestabilizarse del viernes para el sábado. Es posible que por entonces regresen las lluvias al sur de la región, con menor probabilidad de



que se concreten precipitaciones en la franja central. El sábado comienza a ingresar otra importante masa de aire frío de origen polar, de esta manera las temperaturas del mes de septiembre se sostendrían por debajo de los valores normales del mes.

