

Imagen Satelital

Fecha: jueves, 03 de septiembre de 2009

Hora: 07:45

Fuente: CCA

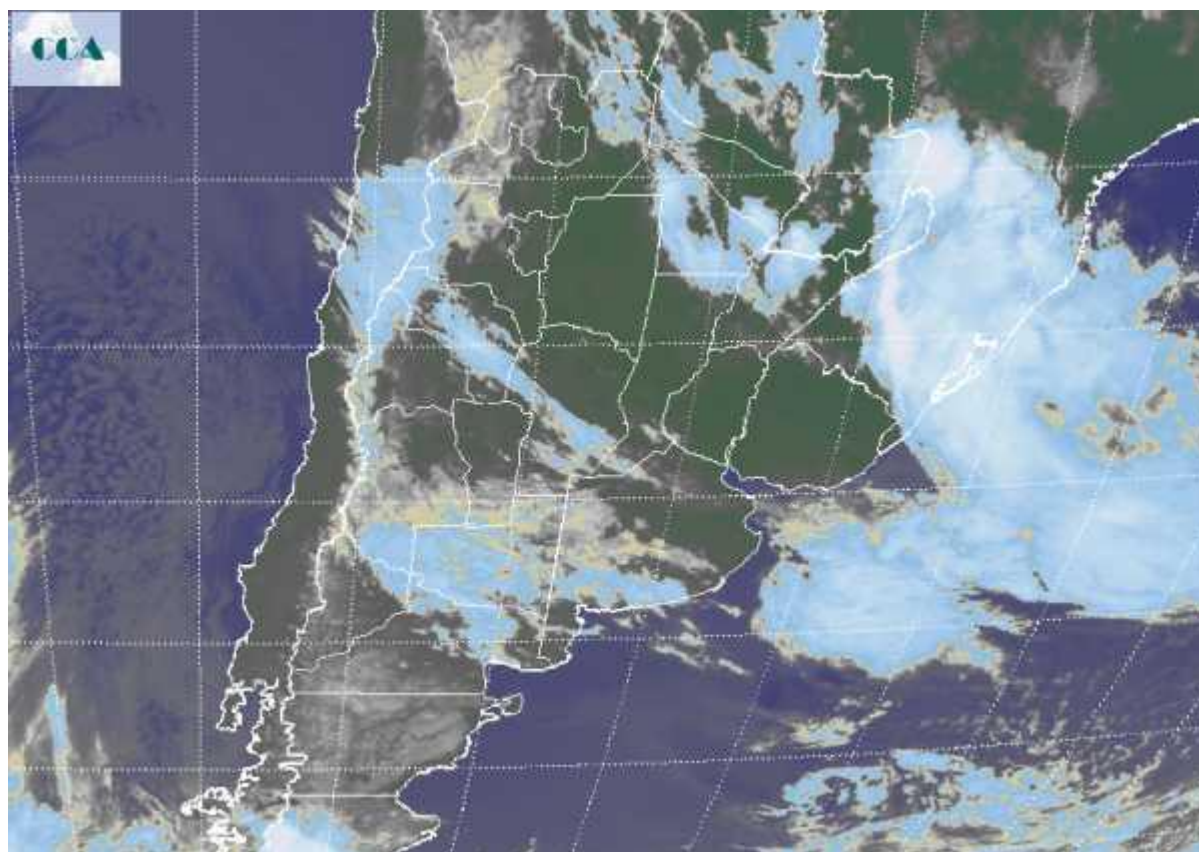

La jornada de hoy ha comenzado mostrando temperaturas mínimas más elevadas que la jornada de ayer, principalmente en el sur de la región pampeana donde los registros se ubican por encima de los 7°C. De todas maneras las marcas se mueven en valores cercanos a los normales para la época. Se están reportando lloviznas y lluvias ligeras desde gran parte del centro sur de ER, sur de SF, centro sur de CB y noreste de BA. Ha habido repotes de precipitaciones modestas en el sur de LP y las vecindades del sudoeste de BA. En el recorte de imagen satelital se aprecian extendidas coberturas nubosas en el sudoeste de la región pampeana. Las misma se suman a las coberturas que se sostienen en la franja central aunque por su escaso desarrollo no se observan con claridad en esta foto. Una gran parte de la región pampeana se mantiene con coberturas nubosas, observándose también actividad en el NEA con algunos reportes de lluvia. El estado del tiempo evoluciona con precipitaciones que durante las próximas 24 horas se desplegarán en LP y BA. Para LP no se esperan lluvias destacadas, pero es importante que comience a aumentar la frecuencia de eventos con posibilidades de



dejar lluvia. Este es un indicador que de afianzarse puede comenzar el proceso que devuelva a la franja oeste de la región pampeana a condiciones de humedad más cercanas a las normales.

