

# Imagen Satelital

Fecha: miércoles, 02 de septiembre de 2009

Hora: 07:50

Fuente: CCA

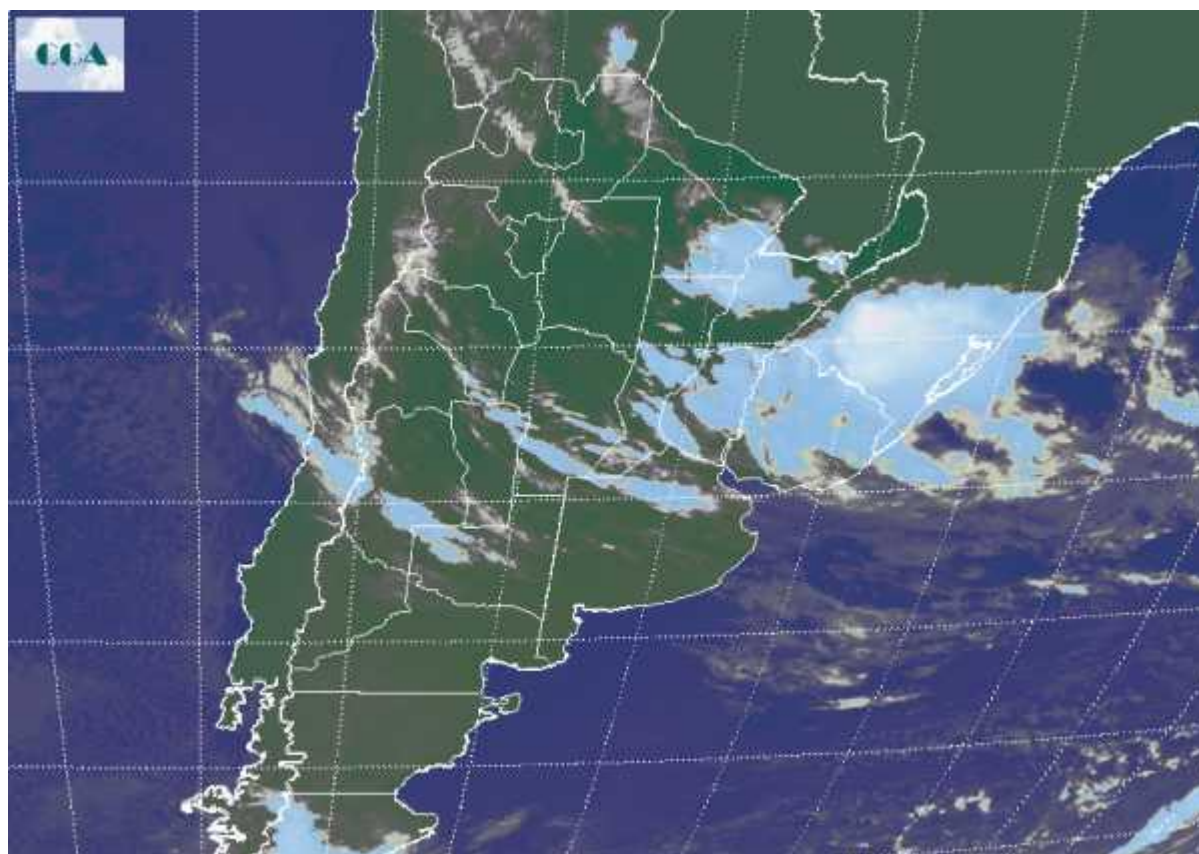

En el comienzo de la jornada de hoy, las condiciones meteorológicas son similares a las de ayer, con lento avance del aire frío sobre la franja central. Sobre el sur de la región pampeana el amanecer se ha presentado frío, con registros que por sectores han descendido hasta los 0°C. Sobre las provincias del centro el amanecer ha sido fresco pero las temperaturas se mantienen por encima de los 9°C. Se están reportando lloviznas o lluvias ligeras desde el sudeste de SF y el sudoeste de ER. Es más importante la actividad sobre el noreste entrerriano y el sudeste de Corrientes, con coberturas totales sobre Uruguay y Río Grande do Sul, donde se observan las celdas de tormenta más importantes, esto puede apreciarse en la imagen satelital. Sobre el NEA la actividad y las coberturas son más dispersas, sin embargo se espera que a lo largo del día y durante el jueves, se observen celdas de tormenta en la zona. El tiempo evoluciona al ritmo del avance del sistema frontal. El mismo por el momento se mantiene estacionario y puede volver a dejar precipitaciones que se mantendrán hasta el jueves inclusive. El área afectada incluye el sur de SF y noreste de BA y desde allí hacia el noreste



del país. Es baja la probabilidad de precipitaciones sobre CB y el oeste santafesino. Las condiciones en altura presentan un eje de baja presión acercándose del Pacífico. De esta manera las mejoras en el estado del tiempo a partir del viernes solo serían temporarias. El sábado se esperan lluvias en el sudoeste de la región pampeana. Se observa un contexto más dinámico en cuanto a la producción de lluvias que el observado durante todo el mes de agosto.

