

# Imagen Satelital

Fecha: martes, 25 de agosto de 2009

Hora: 07:30

Fuente: CCA

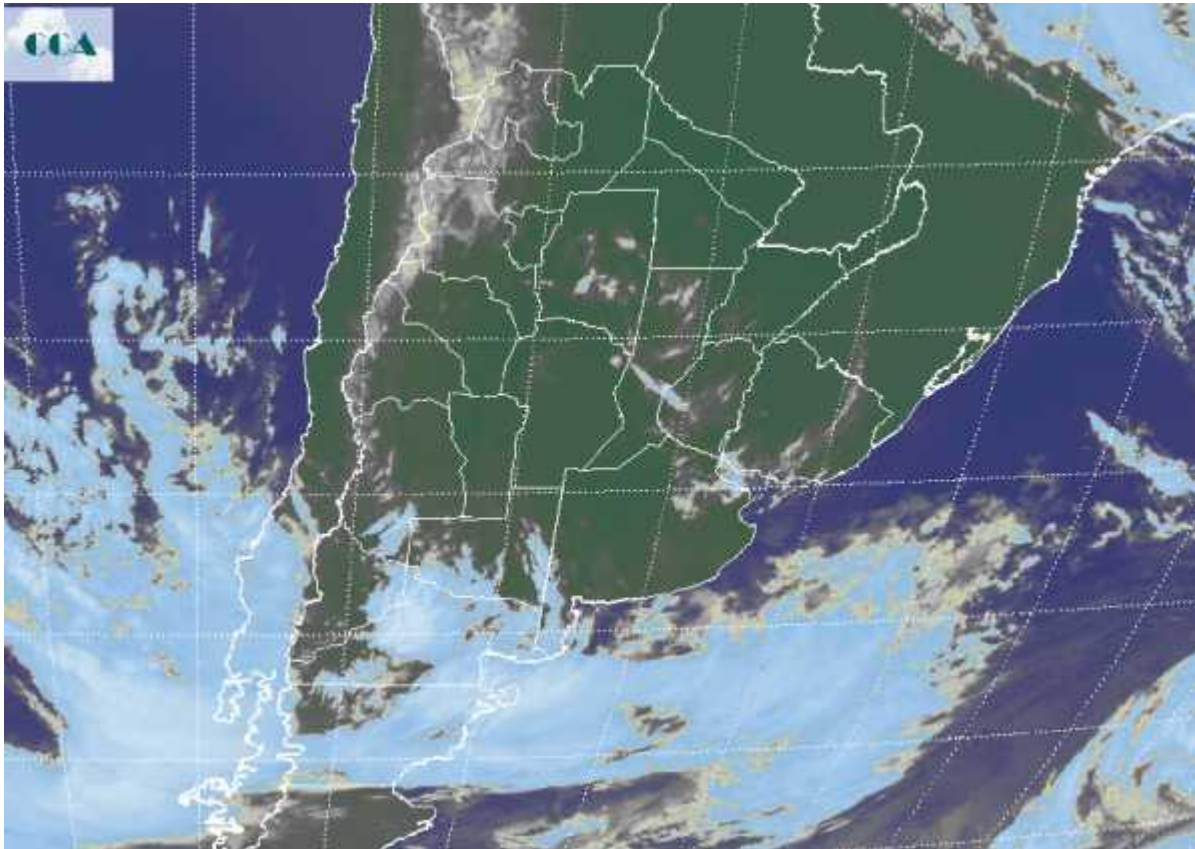

La circulación del noreste esta rotando al sector norte y esto hace mas eficiente el ingreso de aire cálido. A su vez un eje de alta presión en niveles medios mantiene la estabilidad de las condiciones meteorológicas y contribuye al calentamiento del aire en superficie. Bajo estas circunstancias, no resulta extraño que las temperaturas mínimas se ubiquen por encima de los 10°C o más en toda la región pampeana. Solo de manera puntual, el sudeste de BA presenta zonas con mínimas de 4 a 5 grados. En general, las temperaturas esperadas para el resto de la semana, fortalecerán el corrimiento positivo de los registros del mes de agosto. En el recorte de imagen satelital, se observan pasajes de perturbaciones por la zona Patagónica. Esta inestabilidad no puede progresar hacia el norte, salvo de forma marginal afectando el sur de la región pampeana. Para hoy, los pronósticos plantean máximas que, en la franja central, promediarían valores cercanos a los 24°C. Estas marcas pueden crecer hasta los 30°C llegando al fin de semana. Se inestabiliza el domingo, con precipitaciones que pueden aparecer lunes y martes.