

Imagen Satelital

Fecha: miércoles, 19 de agosto de 2009

Hora: 07:50

Fuente: CCA

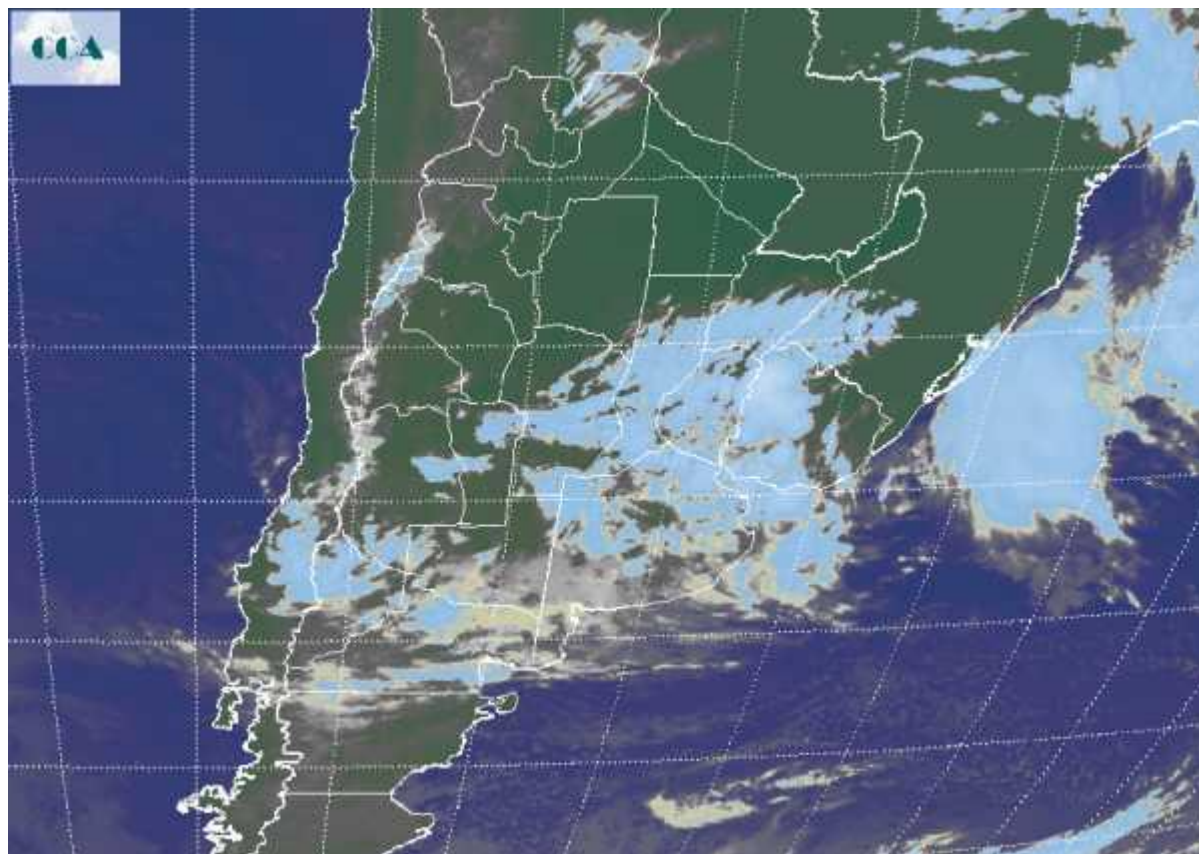

El avance de coberturas nubosas desde el oeste durante la noche redujo de manera significativa el enfriamiento nocturno. De esta manera las temperaturas mínimas no han descendido más allá de los 5°C. Se están reportando lluvias ligeras y lloviznas dentro de un sector que desde el noreste de BA se extiende hacia ER para alcanzar el sur de Corrientes y las vecindades de Uruguay. En forma localizada, en la zona de influencia de Concordia (ER), se están reportando algunas tormentas. En general no se prevé que estas coberturas nubosas prosperen como para dejar lluvias copiosas, más bien se mantendrá el patrón actual prevaleciendo la posibilidad de que a lo largo del día se repitan las lloviznas. En el recorte de imagen satelital, puede apreciarse la extensión de la nubosidad. La misma es menos compacta y desarrollada sobre el sur de BA y LP, perdiendo presencia también sobre el norte de CB y el NEA. La perturbación que provoca esta nubosidad sobre el este de la región pampeana, se mueve lento. De este modo es probable que estas condiciones del tiempo se



mantengan aun hasta mañana, para luego dar paso a condiciones ambientales algo más frías. Las eventuales heladas quedan restringidas al sur de la región pampeana.

