

# Imagen Satelital

Fecha: jueves, 13 de agosto de 2009

Hora: 07:40

Fuente: CCA

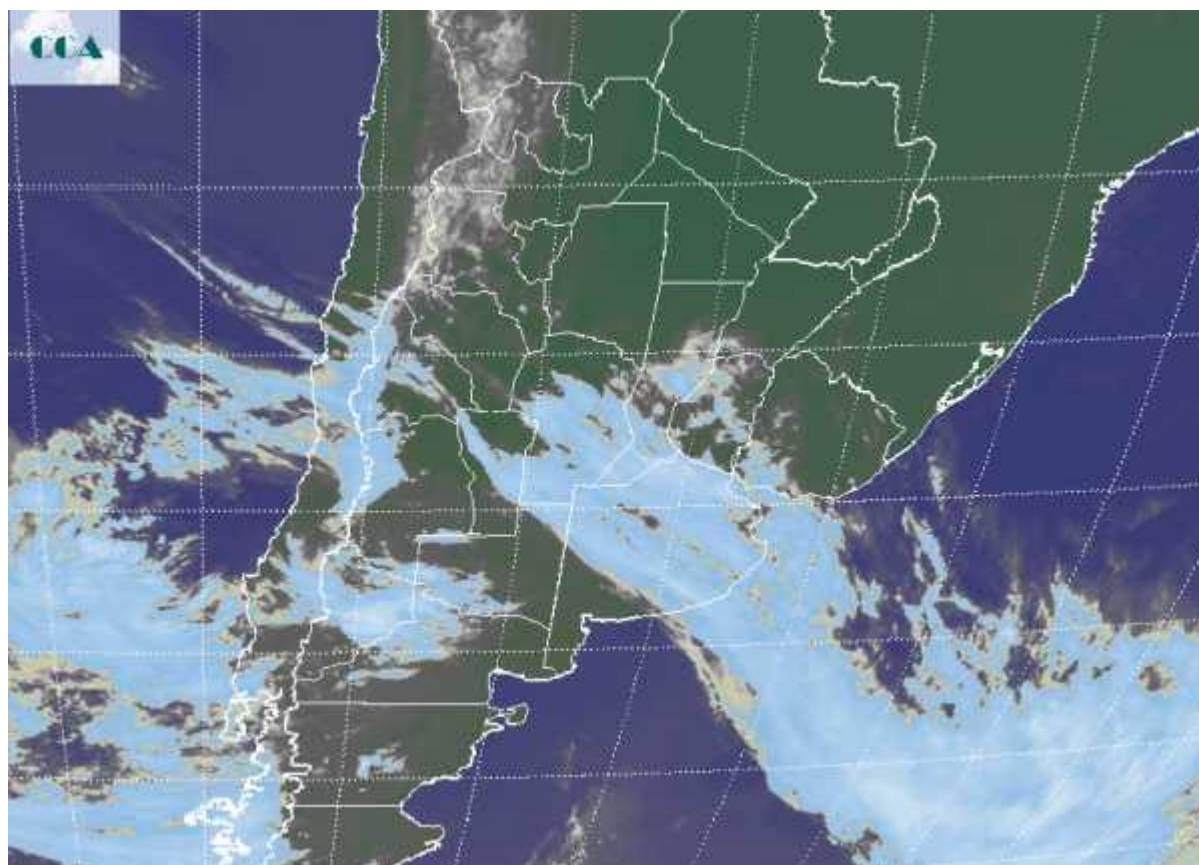

La jornada de hoy ha comenzado con ambiente templado. Los registros de temperatura mínima superan los 10°C en el sur de la región pampeana y son bastante más elevados en la franja central. Se presenta muy ventoso en el sur de la región pampeana. El despliegue de coberturas nubosas sobre la franja central, se vincula a la actividad de un frente muy desplazado hacia el este, cuya baja presión ya se ha internado en el océano. A pesar de estas extendidas coberturas, las mismas no alcanzan buen desarrollo y no está previsto que dejen precipitaciones. Durante el resto del día la nubosidad se irá desplazando hacia el este noreste, manteniendo cielos con nubosidad variable a lo largo de toda la jornada en buena parte de la franja central y el este de la región pampeana. Un segundo sistema frontal avanza desde el Pacífico. En la imagen satelital se aprecia la actividad de esta nueva perturbación frente a las costas del sur de Chile. Durante la jornada del viernes este frente se desplazará por la Patagonia para alcanzar el sur de la región pampeana durante la tarde noche de mañana. Este sistema es el que promoverá el desarrollo de sistemas precipitantes durante el transcurso del fin de



semana en el este de la región pampeana. Las lluvias más importantes tenderían a cubrir la provincia de ER y el noreste de BA. La oferta de agua sería más marginal sobre el centro sur de SF y el sudeste de BA. Es poco probable que llueva más al oeste.

