



Imagen Satelital

Fecha: miércoles, 05 de agosto de 2009

Hora: 07:50

Fuente: CCA

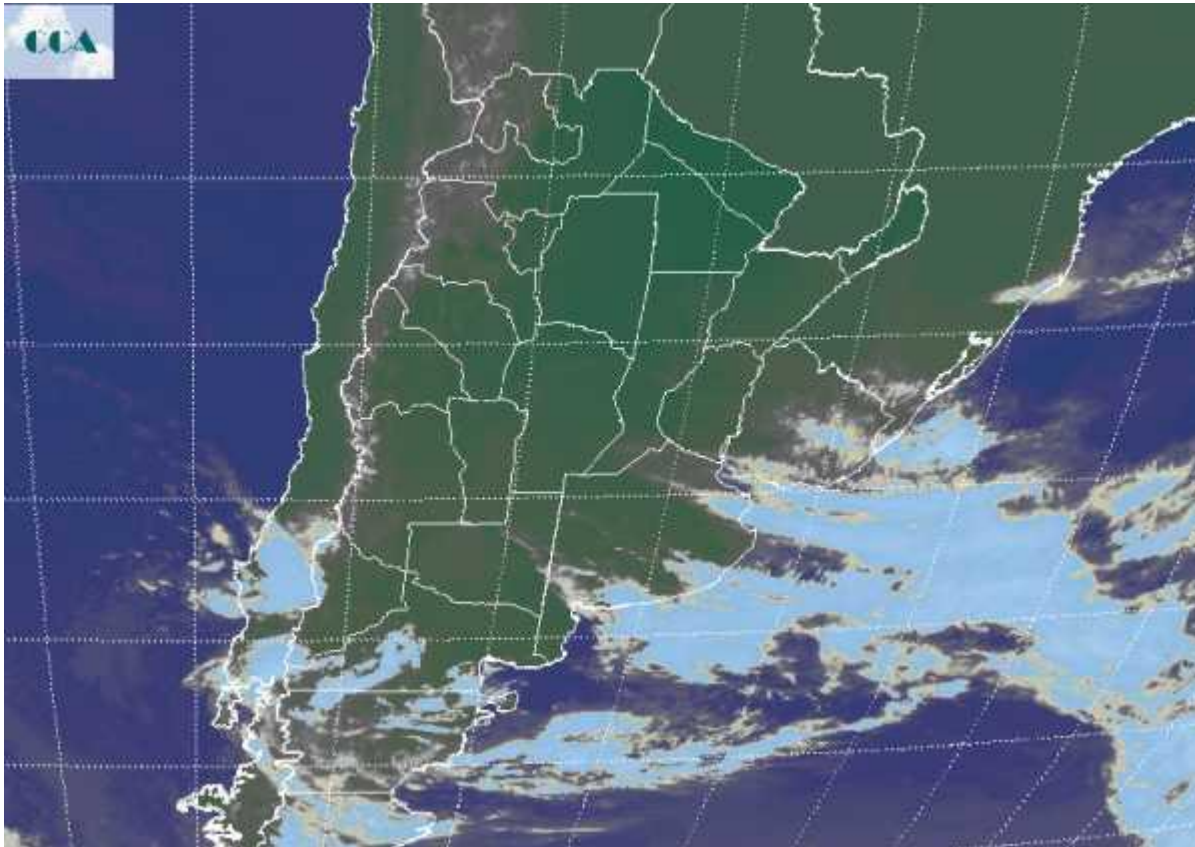

Se repiten las condiciones meteorológicas que se observaron en el comienzo de la jornada de ayer. El aire templado y húmedo se mantiene sobre gran parte de la región pampeana. Mientras que las temperaturas mínimas más bajas se ubican en los 4°C en el sudeste de BA. Se están reportando neblinas desde el este de BA, sur de SF y la Mesopotamia. El sistema frontal está avanzando con muy poca actividad sobre la franja central. Las condiciones de altura no presentan perturbaciones que permitan proyectar un aumento destacado de la inestabilidad. De esta manera las actuales coberturas nubosas tienen pocas posibilidades de potenciar su desarrollo, lo cual limita significativamente la probabilidad de que ocurran lluvias. Sobre ER, Uruguay y el noreste de BA se observa un importante despliegue de nubes bajas y medias, sin embargo la posibilidad de precipitaciones se reduce a la aparición de algún chaparrón débil y disperso. Se espera que el frente adquiera algo más de actividad sobre el norte de Uruguay, sur de Brasil y Corrientes. Precisamente en este sector se mantendrá estacionario en los próximos días. Bajo estas condiciones se prevé el desarrollo de un sistema de baja



BOLSA
DE COMERCIO
DE ROSARIO

www.facebook.com/BCROficial

twitter.com/bcrprensa

[es.linkedin.com/BCR](https://es.linkedin.com/company/BCR)

www.instagram.com/BCR

www.youtube.com/BolsadeRosario

BOLSA DE COMERCIO DE ROSARIO
Córdoba 1402 - S2000AWV

TELÉFONO
(54 341) 5258300 / 4102600

EMAIL
contacto@bcr.com.ar

WWW
bcr.com.ar



presión sobre el centro norte de la Mesopotamia durante el fin de semana. El mal tiempo generado por este sistema extenderá su influencia al este del NEA, sin que se espere un avance sobre la región pampeana. Solo el centro norte de ER y el norte de SF, podrían recibir algunas lluvias marginales.

