

Imagen Satelital

Fecha: Lunes, 03 de agosto de 2009

Hora: 07:50

Fuente: CCA

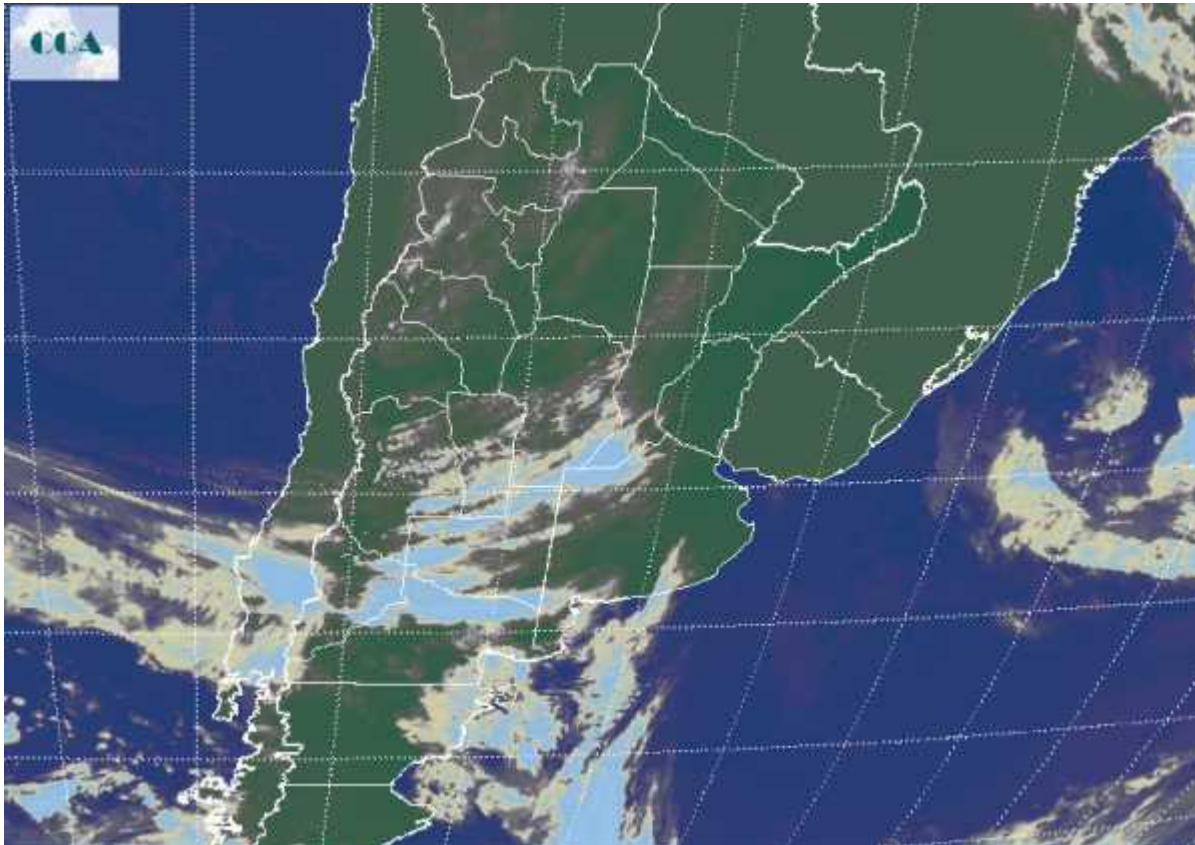

En el comienzo de la jornada de hoy, no se han reportado temperaturas por debajo de cero en ningún sector de la región pampeana. Si bien el sudeste de BA se mantiene como el sector más frío, no se han observado heladas. Los registros térmicos caracterizan un amanecer frío a fresco pero sin el rigor térmico observado en semanas previas. Se destaca el importante despliegue de nieblas y neblinas. Las mismas se han hecho presentes desde la madrugada en toda la Mesopotamia, sur de SF y este de BA. En el recorte de imagen satelital se observa el tránsito de nubosidad que avanza desde el oeste sobre LP y el oeste de la franja central de la región pampeana. Es muy poco probable que esta nubosidad adquiera mayor desarrollo como para dejar precipitaciones. La zona de alta presión sobre el este condiciona el aumento de la inestabilidad y en altura no se presentan condiciones muy favorables como para provocar mayor actividad que la presente. Nuevamente se esta incorporando humedad sobre la franja este del país. Hacia las últimas horas del martes o durante las primeras del miércoles, podrían observarse lluvias en ER, Corrientes, SF, este de CB y norte de BA. No se



espera que este evento deje precipitaciones muy destacadas. Eventualmente los acumulados alcanzarían unos 10 o 15 milímetros.

