

Imagen Satelital

Fecha: jueves, 16 de julio de 2009

Hora: 08:30

Fuente: CCA

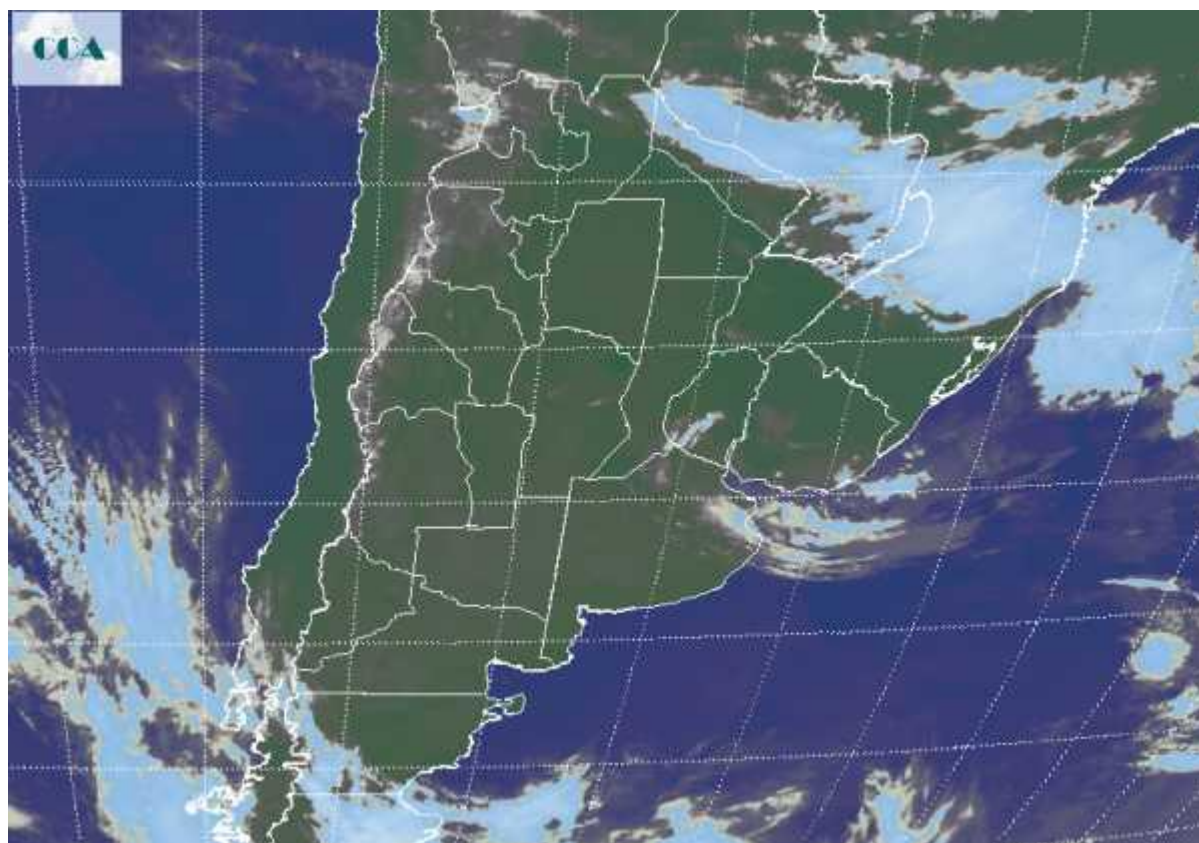

En el comienzo de la jornada de hoy, se observa el aire más frío contenido en el sur de la región pampeana. Si bien se han reportado heladas en LP, las temperaturas mínimas más bajas se ubican del centro para el sudeste de BA. Algunos reportes son de hasta 5 grados por debajo de cero. Las temperaturas crecen rápidamente por encima de la cuenca del Salado, observándose registros por encima de cero en toda la franja central de la región pampeana. De todos modos el amanecer es frío en el sector, aunque con marcas más cercanas a los valores esperados para la época. Continúan reportándose algunas lloviznas desde el noreste de BA. Esta zona como así también la provincia de SF, la Mesopotamia y el NEA presentan bancos de nieblas o neblinas. En el recorte de imagen satelital, se observa alguna nubosidad que acompaña la formación del centro de baja presión sobre el sur de Uruguay. No se espera demasiada actividad asociada a este sistema de presión. El mismo puede mantener cierto nivel de cobertura, pero difícilmente se produzcan precipitaciones más importantes que algunas lloviznas dispersas. La circulación del sur sudeste que se define sobre la



franja central, se ira modificando a medida que el sistema se desplace hacia el océano. Se espera que entre los próximos días el viento rote al este noreste, moderando las temperaturas e incorporando humedad.

