

# Imagen Satelital

Fecha: viernes, 10 de julio de 2009

Hora: 08:20

Fuente: CCA

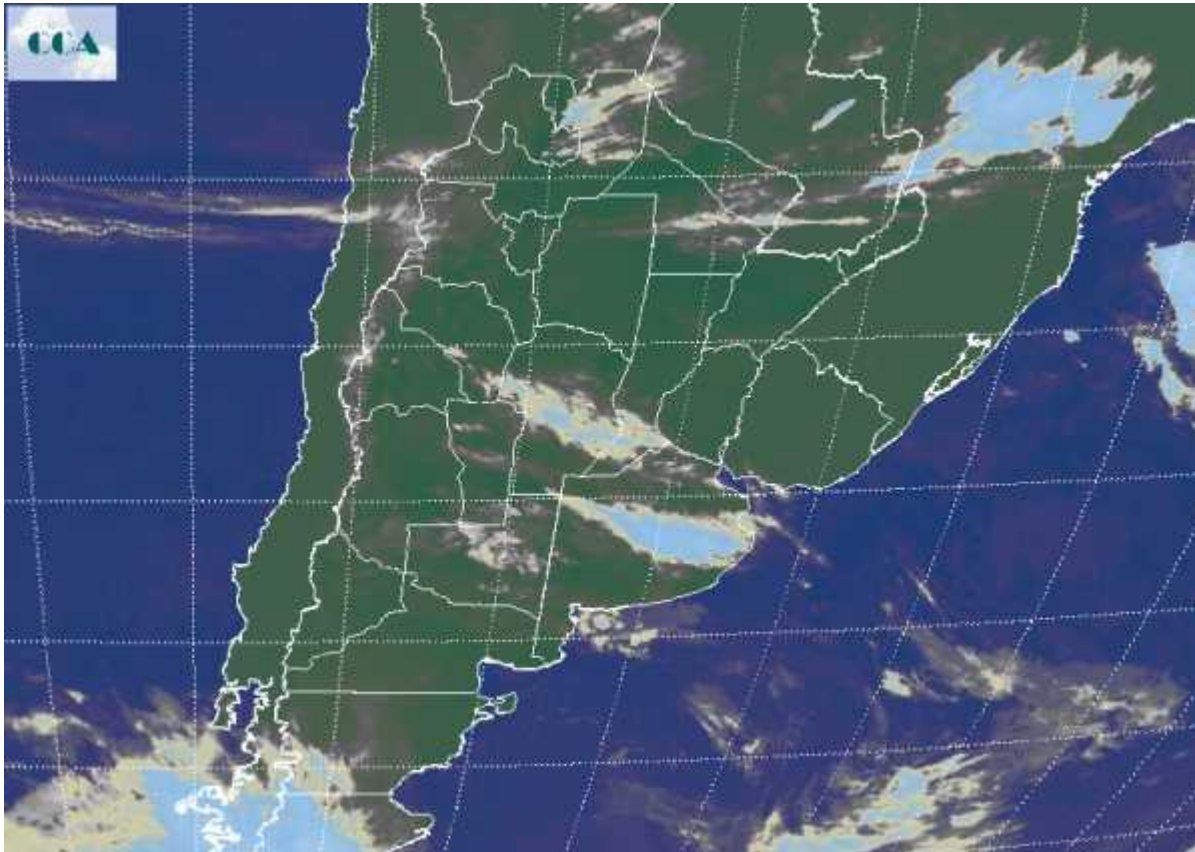

Si bien se esta repitiendo el amanecer frío de jornadas anteriores, las heladas se han visto restringidas a sectores más reducidos. Se reportan temperaturas por debajo de cero al sur del corredor Marcos Juárez- Rosario, llegando hasta la cuenca del Salado y tomando el sudeste de CB. Las mínimas se ubican por encima de cero en el noreste de BA. El este entrerriano también se presenta frío con registros ligeramente por debajo de cero. En el recorte de imagen satelital, se observan coberturas nubosas de escaso desarrollo asociadas al avance de un nuevo sistema frontal. El mismo encuentra poca humedad a su paso y solo se están generando nubes de tipo estratiforme. No obstante esto, la presencia de aire frío suele facilitar la condensación y por lo tanto no se descartan algunas lloviznas o lluvias muy ligeras al paso de esta perturbación. Dos pulsos de aire frío de importancia se esperan para los próximos días. El primero es el que ingresa detrás de este sistema frontal y un segundo más fuerte con aire de origen polar quedará instalado para comienzos de la semana próxima. Se espera que durante el sábado avance desde la Patagonia un nuevo sistema de baja presión asociado a un



frente que puede dejar algunas lluvias ligeras en el sur de BA, incluso en esta región podría observarse agua nieve o nevadas ligeras. El fenómeno también tiene posibilidades de concretarse en el sur de SL y posiblemente alcanzar el sudoeste de CB. Este sistema de tiempo sale de la región pampeana moviéndose hacia el este, sin embargo la circulación de aire remanente será muy intensa del sector sur y sudoeste, facilitando el ingreso de aire de origen polar.

