

Imagen Satelital

Fecha: martes, 07 de julio de 2009

Hora: 08:20

Fuente: CCA

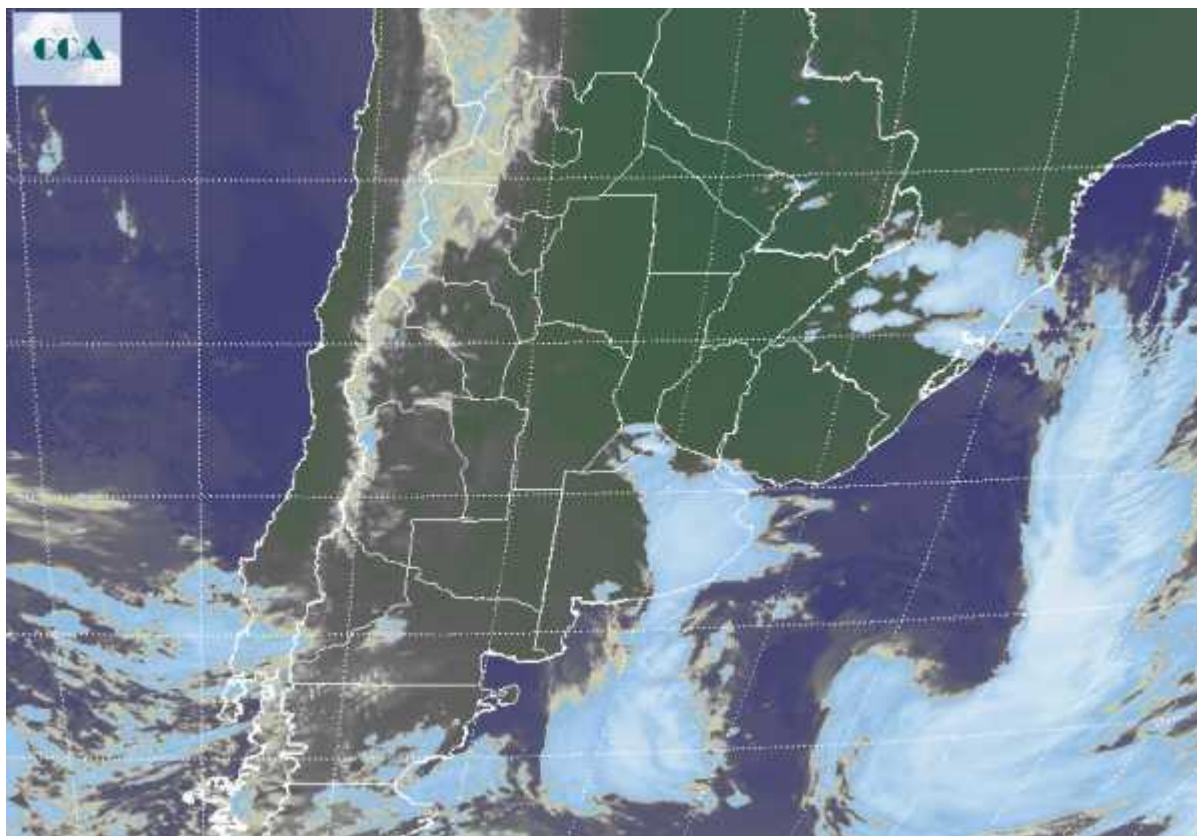

El aire templado y húmedo se mantiene en la mayor parte de la región pampeana. Recién comienza a observarse ingreso de aire frío en forma lenta sobre el sudoeste de la misma. Se han reportado durante toda la noche nieblas cerradas en vastos sectores del este y norte BA, sur de ER y centro sur de BA. La visibilidad se ha visto muy afectada por el fenómeno y aún se mantienen las neblinas en el este de la franja central. La humedad es prácticamente del 100 por ciento en esta zona. Durante la noche no se han reportado precipitaciones de importancia. En el resumen el nor noreste de BA esta siendo el más favorecido por estas precipitaciones, las cuales solo han llegado en forma de lloviznas a la provincia de SF. La imagen satelital permite observar las dos perturbaciones frontales que generaron los sistemas de tiempo que vienen observándose desde la tarde del domingo. Ya muy ingresado en el océano, en línea con la costa sudeste de BA, se observa la baja del primer frente, mientras que la nubosidad que afecta al este de BA se produce por el avance del segundo sistema frontal. Este último tendrá una trayectoria rápida hacia el este noreste, por lo cual difícilmente pueda generar precipitaciones sobre ER y SF. Nuevamente la actividad queda concentrada sobre el este de BA, sin embargo no



se observan nubes muy desarrolladas sino mas bien de tipo estratiforme. De esta manera, las eventuales precipitaciones no serían de importancia. El frío vuelve desde mañana, posiblemente con heladas durante el jueves principalmente en el sur de la región pampeana.

