

# Imagen Satelital

Fecha: Lunes, 06 de julio de 2009

Hora: 08:20

Fuente: CCA

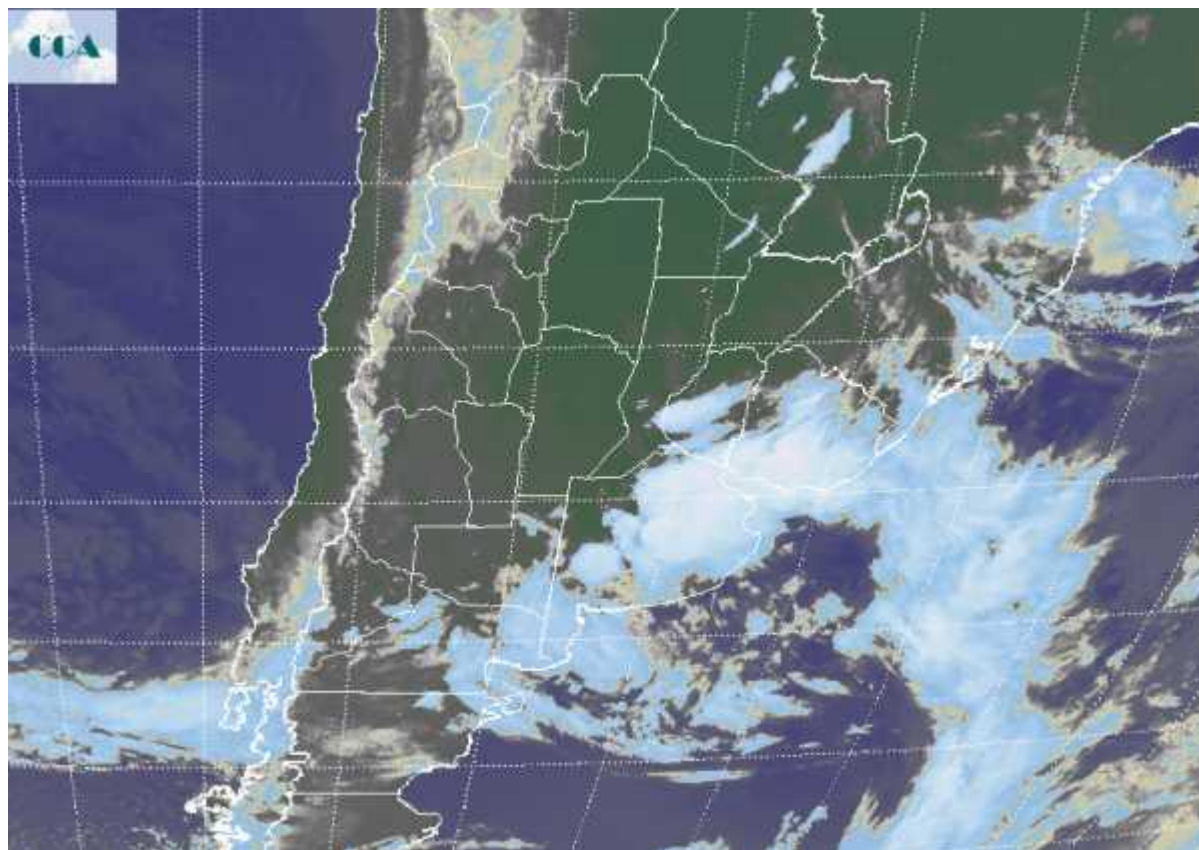

Durante el fin de semana se ha consolidado el dominio de una masa de aire templado y húmedo, la cual se sostendrá hasta el miércoles. Desde ayer el tiempo ha comenzado a inestabilizarse sobre el este de BA, condiciones que posiblemente se extiendan a una buena parte de ER y sectores del centro sur de SF. En el recorte de imagen satelital, se observa una zona muy activa sobre el noreste de BA. Desde este sector se están reportando lluvias y en algunos casos la nubosidad ha alcanzado a generar celdas de tormenta que pueden dejar acumulados de importancia. La configuración y el desplazamiento de estas tormentas claramente beneficiará al este de esta provincia, siendo muy improbable el despliegue de precipitaciones hacia el oeste, En el norte de BA, posiblemente las precipitaciones lleguen hasta Junín, pudiendo darse algunas lloviznas más hacia el oeste. No se descarta que algunas precipitaciones alcancen el centro sur de SF y el sur de la provincia de ER, sin embargo se espera que las lluvias más destacadas se concentren en el noreste de BA. El frente se desplaza lento hacia el noreste durante el martes, con poca actividad. Su avance generará aumento en las



coberturas nubosas, pero no están previstas lluvias de importancia sobre el centro sur de la Mesopotamia y las vecindades de SF. El cambio de ambiente con ingreso de aire frío y seco se sentirá a partir del miércoles, podrían para entonces registrarse algunas heladas débiles en el sur de la región pampeana. A pesar del cambio de masa de aire, no se prevé que la nueva masa de aire sea persistente.

