Imagen Satelital

Fecha: viernes, 19 de junio de 2009

Hora: 07:50

Fuente: CCA

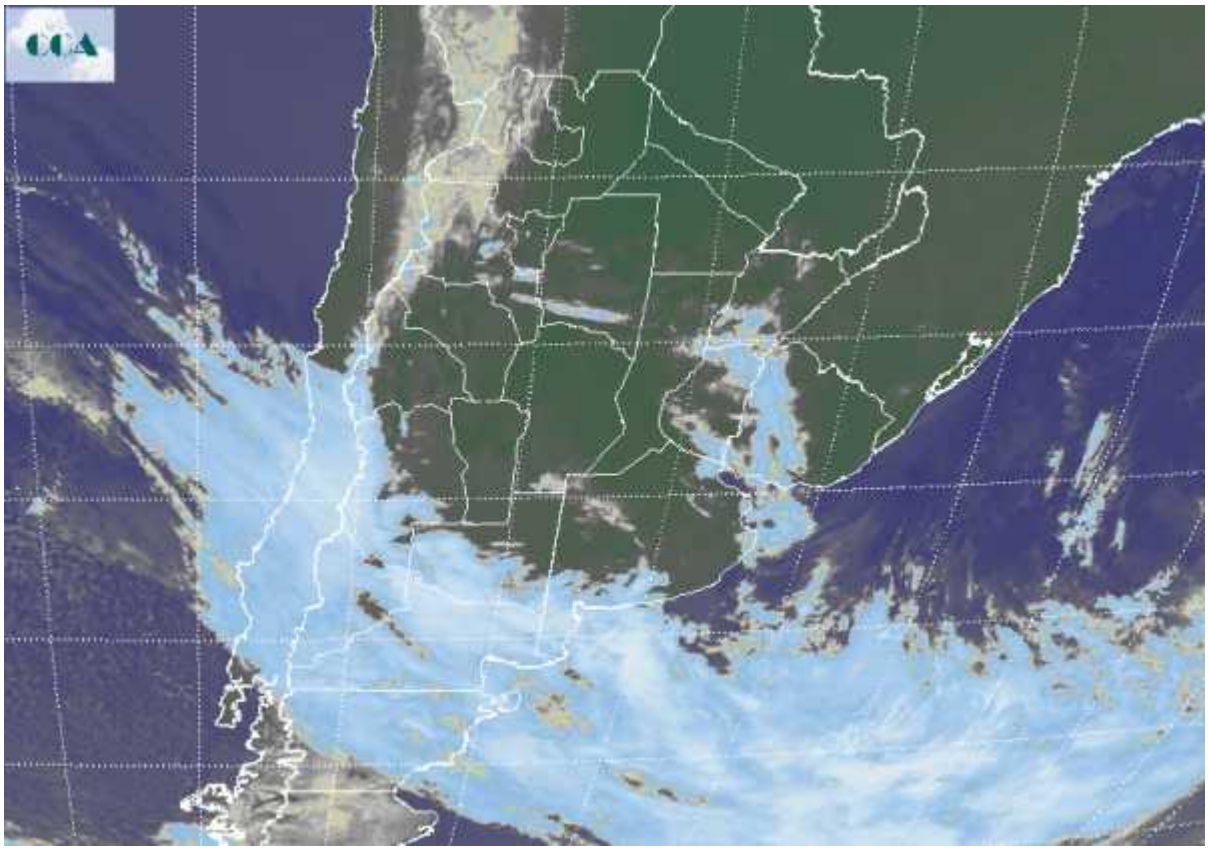

Durante las últimas veinticuatro horas se ha incorporado aire cálido y húmedo a toda la región pampeana. Finalmente la circulación del noreste ha sido efectiva y acercó aire del centro norte de la Mesopotamia y el sur de Brasil, lo cual mejora las expectativas de precipitaciones para el fin de semana. El avance de aire cálido también se refleja con claridad en las temperaturas mínimas de hoy. Las mismas no han descendido mas allá de los 8°C, sobre el sur de la región pampeana, llegando a los 13°C en la franja central. Es decir se ha concretado un importante cambio en las condiciones ambientales. Las nieblas y neblinas solo se han hecho presentes en forma dispersa. Toda la atención esta puesta en la concreción de los pronósticos de precipitaciones para el fin de semana. La entrada de humedad es favorable y ahora se espera que el frente estacionario que se encuentra en el norte de la Patagonia pueda avanzar hacia el noreste. Esto se concretaría recién cambiando para el sábado y en su avance iría dejando precipitaciones de amplia cobertura, aunque no de registros destacados. No deberían esperarse marcase superiores a los 15 milímetros, salvo en el centro norte de la Mesopotamia

Este material se encuentra inscripto en el Registro de la Propiedad Intelectual bajo el N xxxxx, puede ser reproducido de manera total o parcial citando como fuente.

donde los registros pueden duplicarse o incluso ser superiores. En este sentido la provincia de ER y el este de SF pueden tener mejores posibilidades de lograr una oferta algo más generosa.

Este material se encuentra inscripto en el Registro de la Propiedad Intelectual bajo el N xxxxx, puede ser reproducido de manera total o parcial citando como fuente.