

Imagen Satelital

Fecha: martes, 16 de junio de 2009

Hora: 07:50

Fuente: CCA

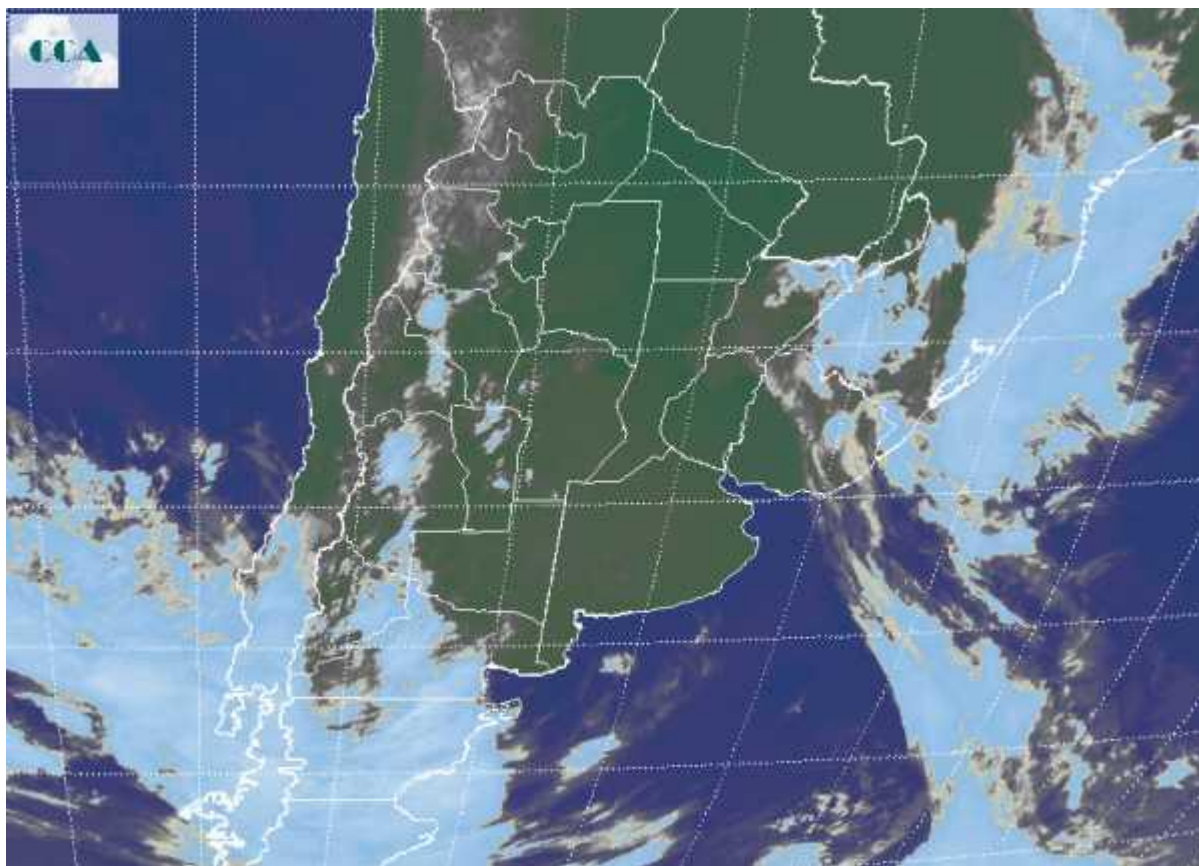

En el comienzo de la jornada de hoy las heladas más intensas se han producido en la provincia de BA. Si bien los registros más bajos se han observado sobre el centro sudeste de BA, sobre el noroeste de esta provincia también se registraron marcas por debajo de cero. Se han estado reportando nieblas, neblinas y lloviznas desde el centro norte de la Mesopotamia y las vecindades del NEA. Algunas lluvias más importantes se observan del lado brasileño. Las condiciones del tiempo continúan siendo estables en la región pampeana. A pesar de que sobre la Patagonia se observa un nivel de actividad importante, el sistema frontal que provoca estas coberturas nubosas, no tiene posibilidades de avanzar sobre la región pampeana. Su trayectoria es hacia el este, concentrando el mal tiempo sobre la Patagonia. Marginalmente el sur de la región pampeana puede ser afectado por pasajes de nubosidad, con muy baja probabilidad de precipitaciones. La masa de aire instalada en la región pampeana se reciclará durante los próximos días, sin nueva incorporación de aire frío. Esto debería permitir un progresivo aumento de las temperaturas, tanto las mínimas como las máximas.