

Imagen Satelital

Fecha: miércoles, 03 de junio de 2009

Hora: 07:50

Fuente: CCA

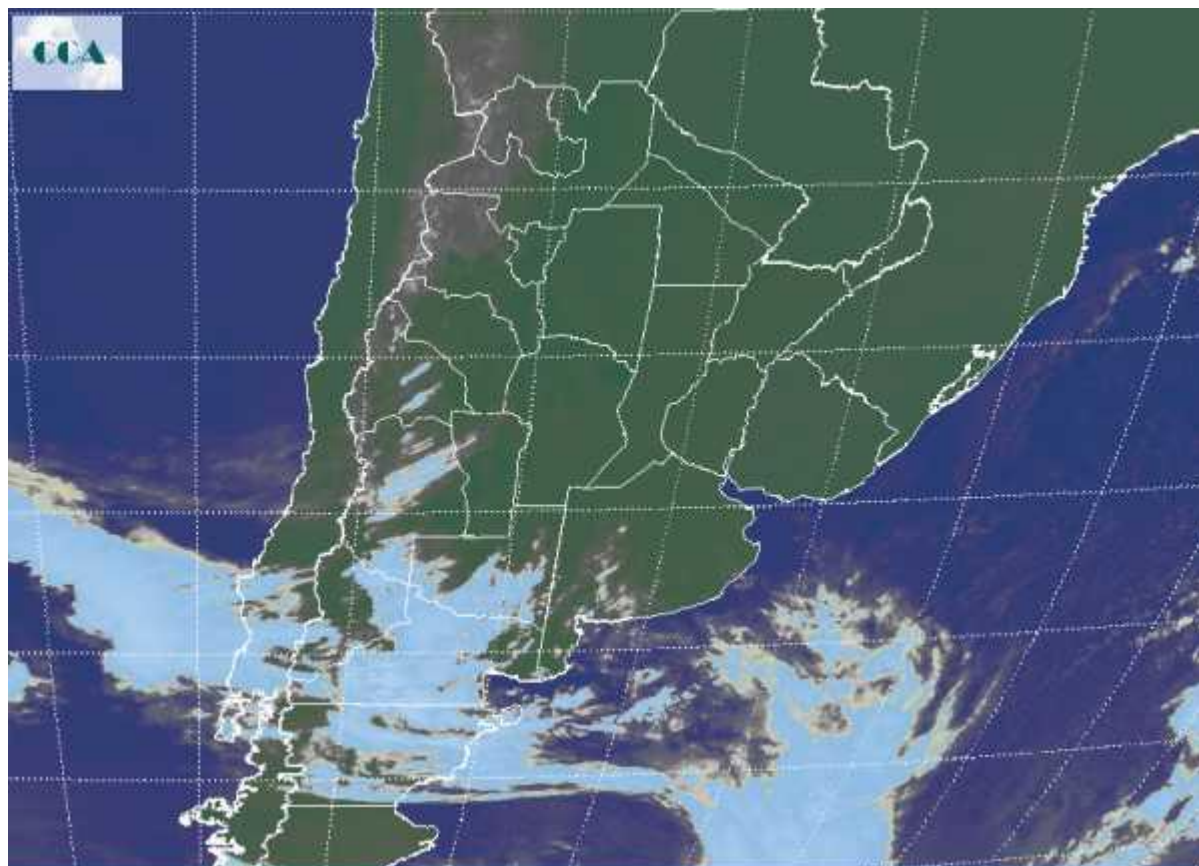

Como era esperado se ha concretado otro amanecer muy frío en la mayor parte del país. A pesar de esta condición generalizada, no se están reportando temperaturas mínimas por debajo de cero, lo cual no quiere decir que no hayan podido observarse algunas heladas débiles. El aire frío ha llegado hasta el trópico, avanzando sin restricciones por los suelos secos de la franja mediterránea argentina. La evolución de las condiciones meteorológicas se remite al lento movimiento hacia el océano del sistema de alta presión que domina el centro norte del país. A medida que esto suceda se notará un progresivo debilitamiento de la circulación del sur sudoeste y lentamente comenzará a incorporarse algo de humedad. En el recorte de imagen satelital se observa un sistema frontal transitando la Patagonia. La baja que impulsa este frente se posiciona muy al sur y por lo tanto solo el sur de la región pampeana experimentará la influencia de su actividad con aumento de las coberturas nubosas. No se esperan precipitaciones a lo largo de la semana, recién cambia la tendencia para mediados de la próxima.