

Imagen Satelital

Fecha: Lunes, 01 de junio de 2009

Hora: 08:30

Fuente: CCA

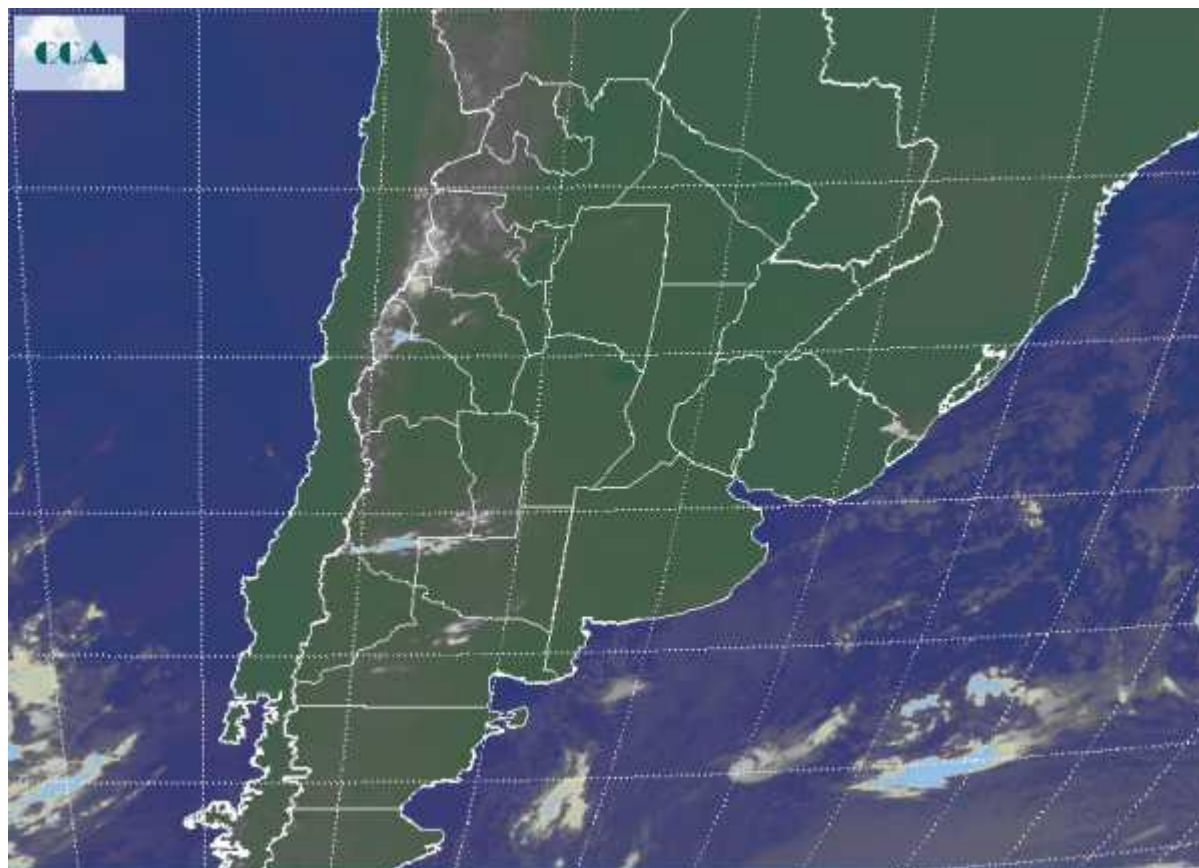

Luego de un fin de semana con coberturas nubosas y algunas precipitaciones sobre el centro norte del país, ha comenzado a ingresar aire frío y seco que se fortalecerá en las próximas jornadas en gran parte del país. Se están reportando neblinas desde la Mesopotamia, el centro norte de SF y el NEA, sector donde comienza a sentirse la presencia de aire frío, con registros de mínima que ha caído por debajo de los 3 grados centígrados. Es posible que durante el resto de la jornada de hoy, se observen pasajes de nubosidad en el sur de la región pampeana. No se descartan chaparrones costeros en el sur de BA, sin embargo se proyecta un periodo, seco y frío para la mayor parte de la región pampeana a lo largo de la semana. En el recorte de imagen satelital, ya se aprecia el predominio de cielos despejados. Esta condición puede modificarse temporariamente en las próximas jornadas con pasajes de nubosidad, pero con muy pocas posibilidades de lluvia. La circulación de aire en superficie será dominante del sector sur. El aire frío tendrá



tránsito oceánico y también patagónico, acentuando el ambiente frío. La posibilidad de heladas generalizadas en las próximas jornadas es muy alta.

