

Imagen Satelital

Fecha: jueves, 28 de mayo de 2009

Hora: 07:50

Fuente: CCA

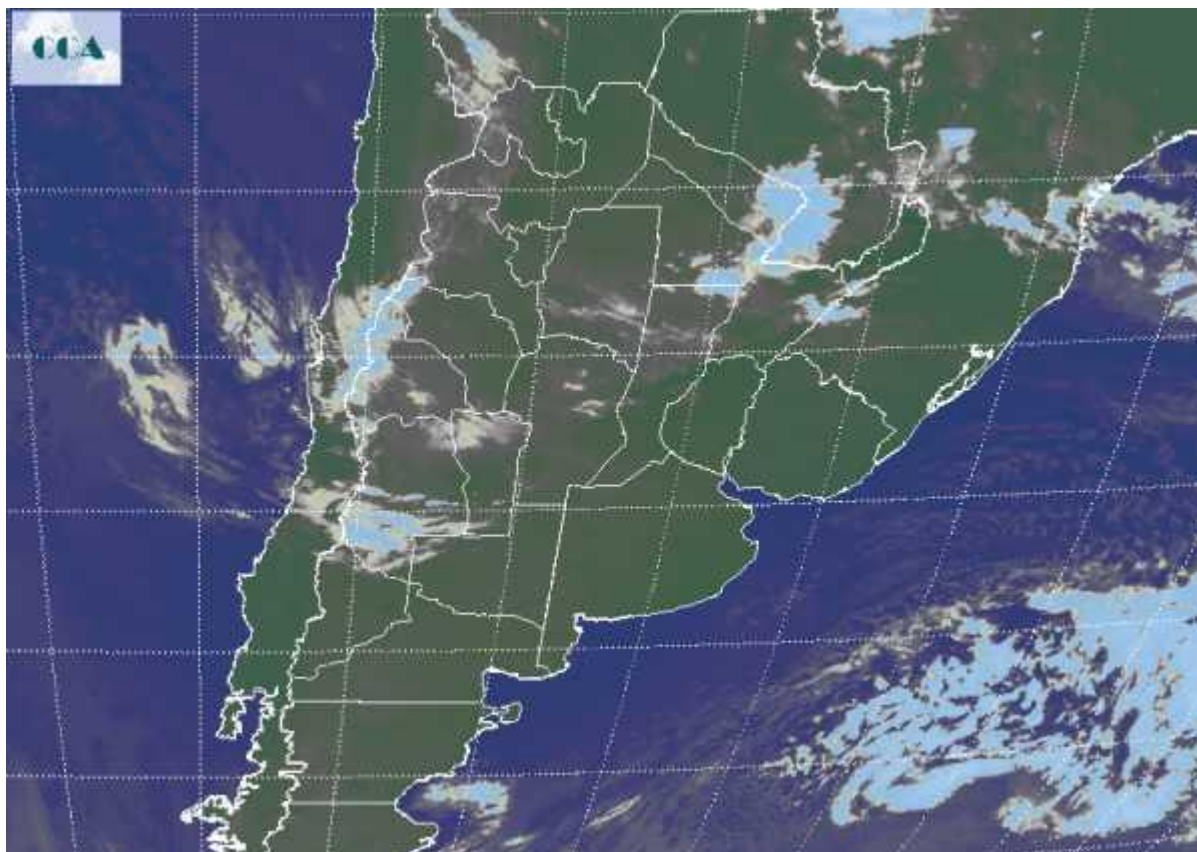

Dentro de lo que estaba previsto, el aire frío se ha afianzado sobre la franja central del país. Las bajas temperaturas que se mueven en el intervalo entre cero y tres grados centígrados, han progresado hasta el centro sur de CB y sur de SF. Con bastante menos eficacia, el enfriamiento se observa sobre el centro norte de SF, el NEA y la Mesopotamia. En toda esta vasta zona, el amanecer ha sido frío pero los registros no han descendido a un nivel capaz de dejar heladas. Sobre el sur de SF, centro este y sudeste de CB, como así también el norte de BA, es posible que se hayan observado heladas débiles, fenómeno más generalizado en LP y el resto de BA. Algunas lluvias débiles y dispersas se reportan desde el norte de CB, norte de SF y el NEA. Estas precipitaciones no están a la altura de las necesidades hídricas pero evidencian la permanencia de una masa de aire húmedo que puede ser muy importante para confirmar las previsiones de lluvia del fin de semana. El tiempo frío con posibles heladas se sostiene mañana y se modera durante el sábado. Para entonces se fortalece la circulación del norte noreste y se produce un cambio de ambiente. Se proyecta un escenario muy favorable



para el regreso de las precipitaciones. Es posible que las mismas sean copiosas sobre la Mesopotamia y extiendan su influencia hacia sectores del oeste, llegando hasta CB. Hacia el sur, las lluvias quedarían al norte del Salado bonaerense.

