

# Imagen Satelital

Fecha: miércoles, 27 de mayo de 2009

Hora: 08:15

Fuente: CCA

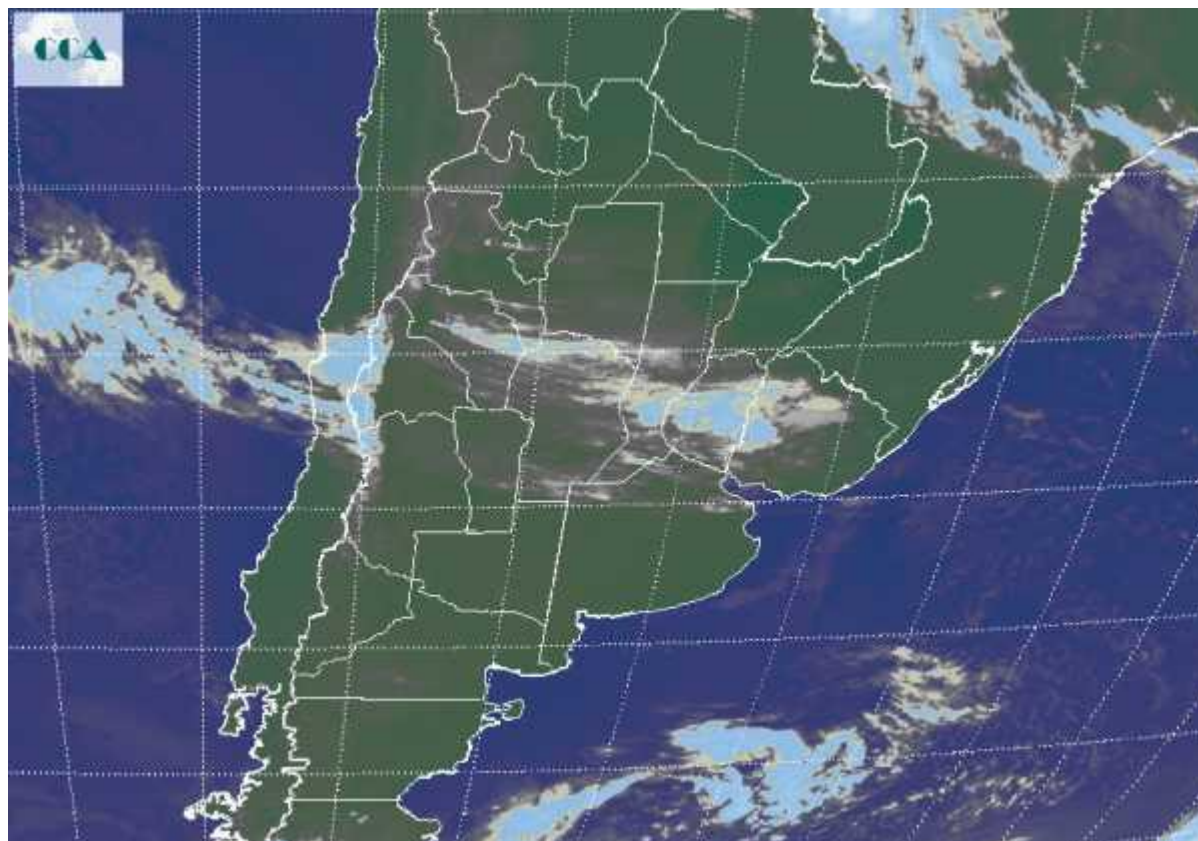

La jornada de hoy ha comenzado con afianzamiento del aire frío en la mayor parte del país. Por el momento la zona más fría se mantiene sobre el sur de la región, donde las temperaturas mínimas han descendido hasta un nivel que pudo haber dejado alguna helada débil. Este fenómeno posiblemente se observe con mayor rigor en las próximas jornadas, pudiendo alcanzar la franja central del país durante el viernes. En el recorte de imagen satelital, se observan coberturas nubosas transitando las provincias del centro del país. Algunas lloviznas y lluvias ligeras se reportan desde el norte de CB, centro de SF y la provincia de ER. Difícilmente esta actividad aumente como para dejara lluvias copiosas. Las coberturas nubosas se irán resumiendo a lo largo del día. Las próximas jornadas evolucionan bajo condiciones meteorológicas estables y con dominio de una masa de aire frío y seco. El ambiente comienza a cambiar a partir del fin de semana. Se espera que lentamente ingrese algo de humedad y aumente la temperatura. El NEA y el norte de la Mesopotamia se presentarán muy inestables para entonces. Algo de esta actividad puede llegar al centro de la región pampeana durante el domingo. No se descartan precipitaciones.