

Imagen Satelital

Fecha: martes, 26 de mayo de 2009

Hora: 07:00

Fuente: CCA

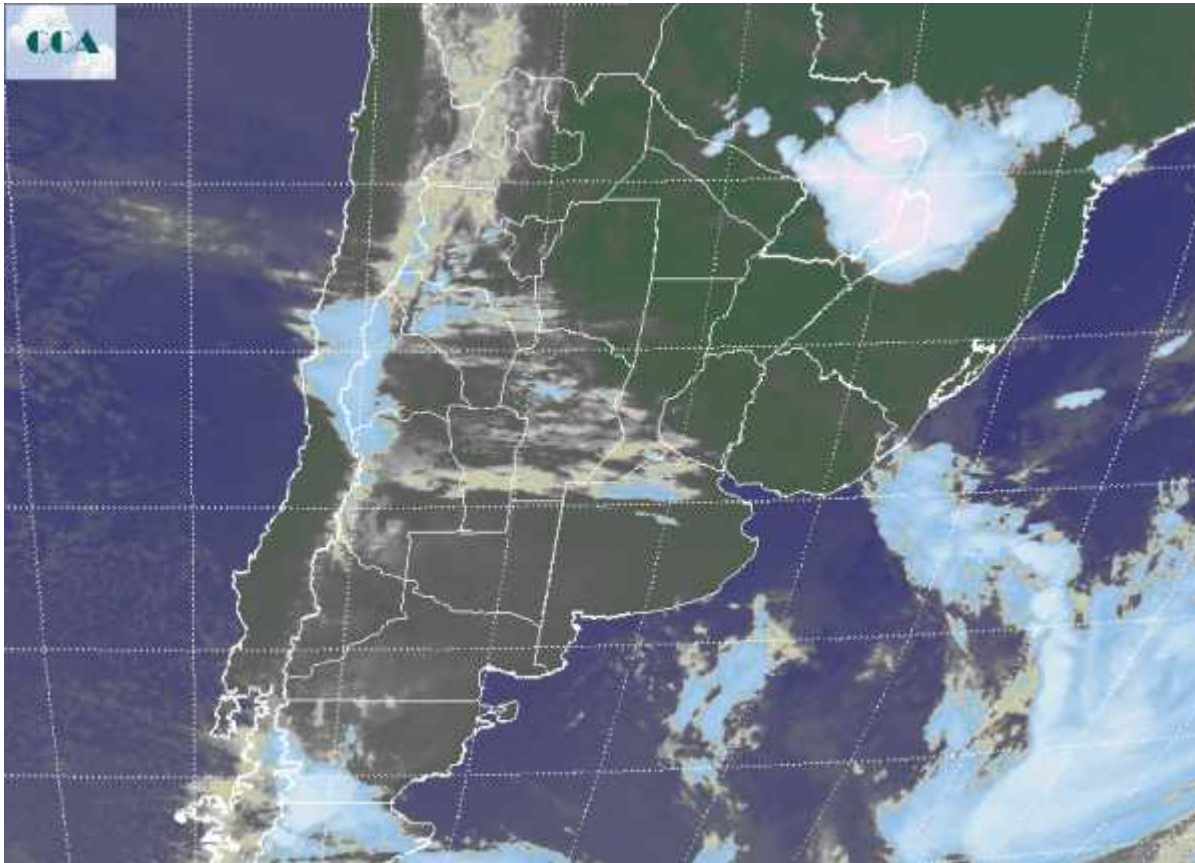

Desde comienzos de la jornada del sábado, un sistema frontal permaneció prácticamente estacionario sobre el centro sur de la provincia de BA. La zona más beneficiada por la actividad de este frente fue una de las más postergadas a lo largo del último año: el sudeste de BA. Según el sector las precipitaciones acumuladas se ubican entre 30 y 50 milímetros. Las precipitaciones no fueron efectivas sobre el sudoeste de BA y LP. Estaba previsto que durante la jornada del lunes el sistema frontal deje algunas lluvias sobre el este de la franja central, sin embargo esto no se ha concretado. Igualmente la zona podría recibir precipitaciones entre jueves y viernes. La jornada de hoy ha comenzado fría en el centro sur de BA y LP. El aire frío aún no llega con efectividad al centro de la región pampeana, donde igualmente el ambiente se presenta frío a fresco. El avance de aire frío se consolidará durante el resto de hoy martes, para dejar heladas en BA y LP durante miércoles y jueves. Las coberturas nubosas que se observan en CB y el noroeste de BA, no dejarán precipitaciones. Como



se observa en la imagen satelital, la actividad más destacada se concentra en el este de Paraguay y las vecindades de Argentina y Brasil. Son buenas las perspectivas de lluvias para la zona de la nacimiento de los ríos.

