

# Imagen Satelital

Fecha: jueves, 14 de mayo de 2009

Hora: 07:50

Fuente: CCA

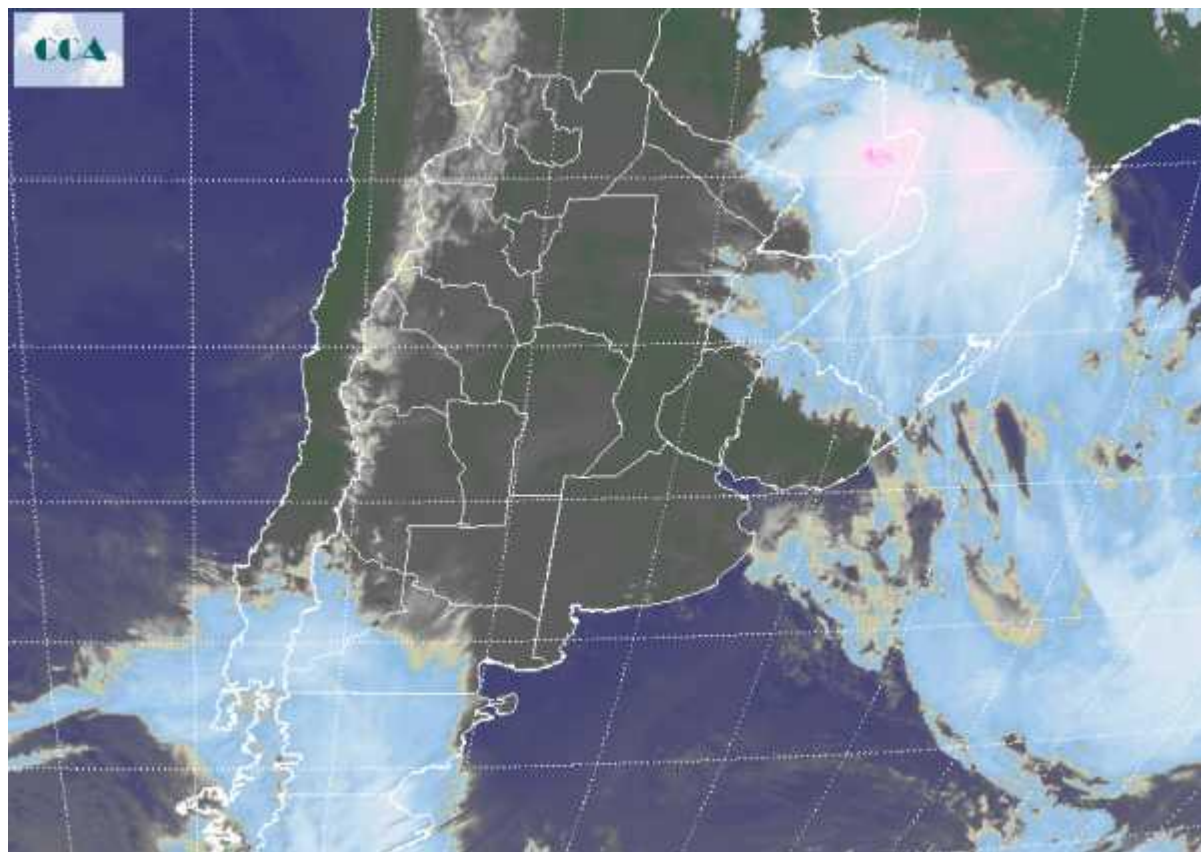

Luego de las lluvias provocadas por el pasaje frontal, el aire frío se ha posicionado para definir un ambiente típico de otoño, con sectores que presentan temperaturas mínimas de invierno, el aire frío ha ingresado con mayor efectividad sobre LP y el sudoeste de BA, donde los registros no han llegado a cero grado pero han estado apenas por encima de esta marca. Si bien no se observan otras zonas en la región pampeana con registros tan bajos, los importantes niveles de humedad generan una baja sensación térmica que se generaliza en gran parte del país. Aun sobre la costa se observan lloviznas y desde muchas localidades se están reaportando neblinas. Como se observa en el recorte de imagen satelital, el sistema de tiempo ya se ha desplazado hacia el noreste, prácticamente saliendo del país. Las celdas de tormenta más destacadas se observan hacia el noreste de Paraguay y las vecindades de Brasil. Si bien sobre la costa todavía pueden aparecer algunas lluvias ligeras durante la tarde de hoy, las condiciones del tiempo mejoran en forma generalizada con afianzamiento del ambiente frío. Posiblemente no se observen precipitaciones en un periodo de 5 a 7 días.