

Imagen Satelital

Fecha: jueves, 07 de mayo de 2009

Hora: 07:50

Fuente: CCA

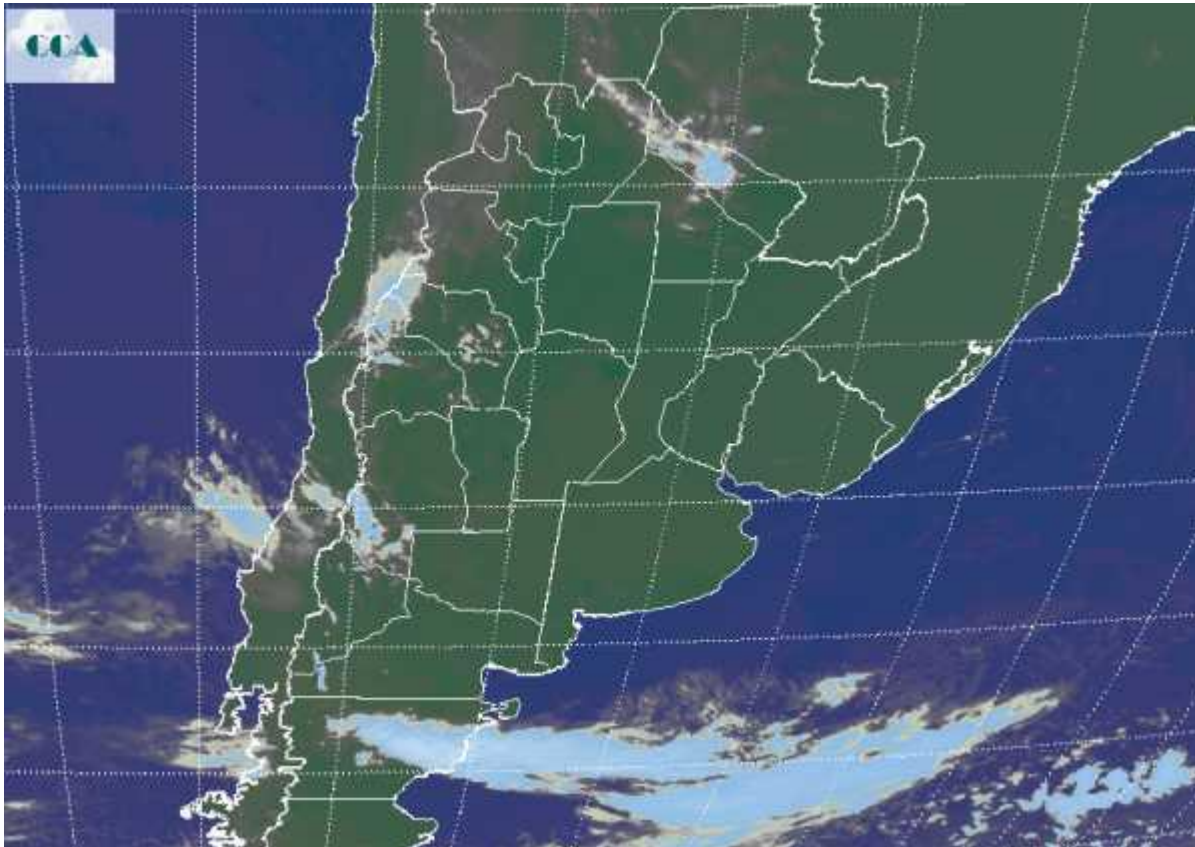

El comienzo de la jornada de hoy repite condiciones meteorológicas similares a las de ayer. Como es habitual, el sudeste de BA se presenta como la zona más fría de la región pampeana, con registros que se mueven entre 1°C y 3°C. Con marcas ligeramente más elevadas se configura otra vasta zona fría que comprende el centro este y sudeste de CB, sur de SF, norte de BA y este de ER. Algunas neblinas y bancos de niebla se reportan desde el este de BA y zonas del este de CB. El fenómeno no adquiere demasiada importancia dada la escasez de humedad. El mismo se resumirá rápidamente con las primeras horas de la mañana. Nuevamente la imagen satelital presenta un predominio muy extendido de cielos despejados. Esto ha contribuido al que el enfriamiento nocturno sea efectivo y se consolide el ambiente otoñal. Se espera que a partir de mañana las temperaturas retomen la curva ascendente en forma paulatina. Las mañanas seguirán siendo frías a frescas, pero las máximas irán ascendiendo configurando un ambiente muy confortable. A lo largo de la semana las temperaturas promediarán valores cercanos a los esperados para la época. El aire frío ha logrado posicionarse



eficazmente en la franja central, pero aún no se han registrado heladas. Es posible que las primeras aparezcan con la próxima irrupción de aire frío, la semana entrante.

