

Imagen Satelital

Fecha: martes, 05 de mayo de 2009

Hora: 07:50

Fuente: CCA

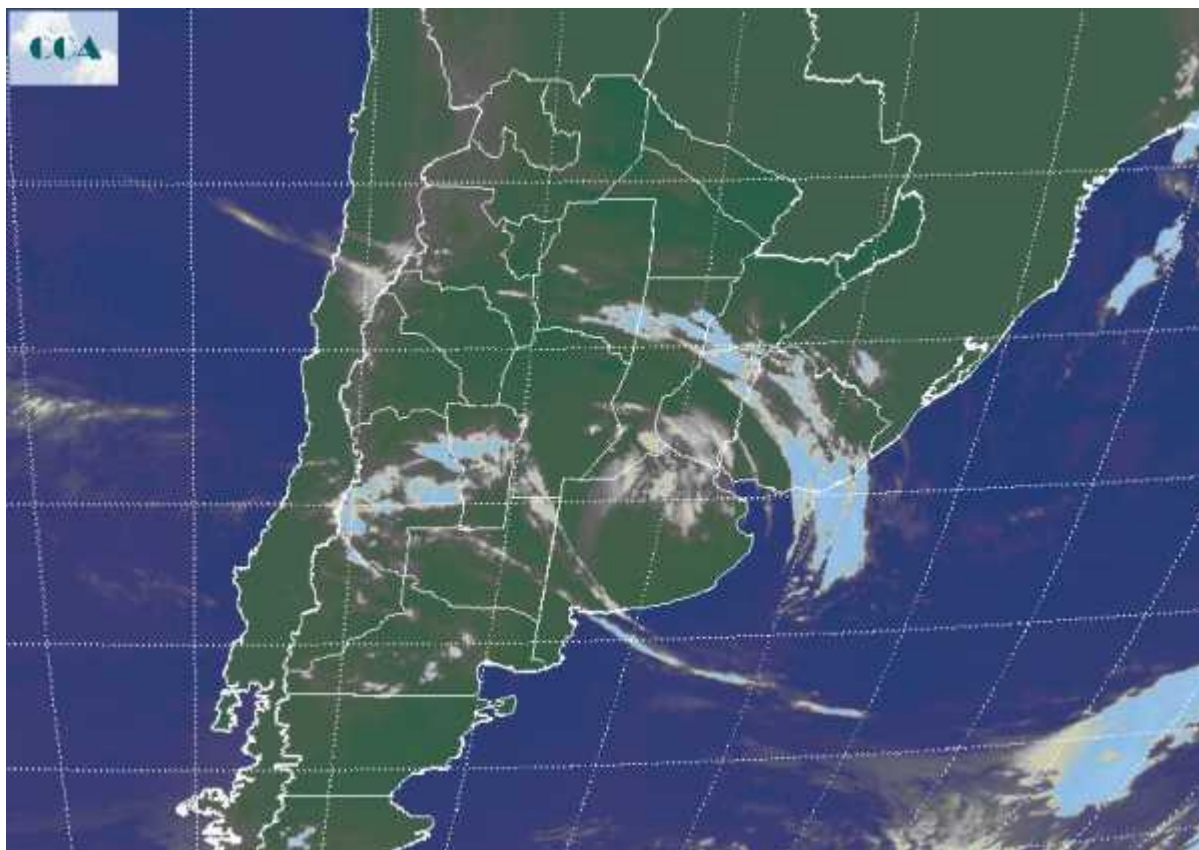

Algunas lluvias ligeras dejó el pasaje del sistema frontal en el sur de la región pampeana. Actualmente el mismo se desplaza sobre ER y el norte de SF, permaneciendo algunas coberturas nubosas sobre el norte de BA. Esta nubosidad no ha adquirido desarrollo debido a los bajos niveles de humedad presentes en la atmósfera media y baja. Tras el pasaje frontal ha ingresado una masa de aire frío que si bien no ha provocado condiciones térmicas de rigor, ha promovido un importante cambio de ambiente. Los registros más bajos se observan en el corredor Azul Tandil en la provincia de BA, donde las marcas han caído hasta valores cercanos a los cero grado. El aire frío pasó hacia el norte principalmente por el oeste. La provincia de CB ha tenido un amanecer frío con registros que se mueven entre 4°C y 6°C. Santa Fe, también amaneció frío aunque las marcas se van templando hacia el este. El norte de BA, con mayor cobertura nubosa quedó con mínimas que se mueven entre 8°C y 10°C. Es poco probable que las coberturas nubosas que muestra la imagen satelital



deje precipitaciones. El efecto estabilizador del aire frío ingresado, no permite ser optimista de cara al pronóstico de nuevas lluvias para el resto de la semana. Es posible que se observen pasajes de nubosidad hacia el fin de semana.

