

Imagen Satelital

Fecha: Lunes, 04 de mayo de 2009

Hora: 07:50

Fuente: CCA

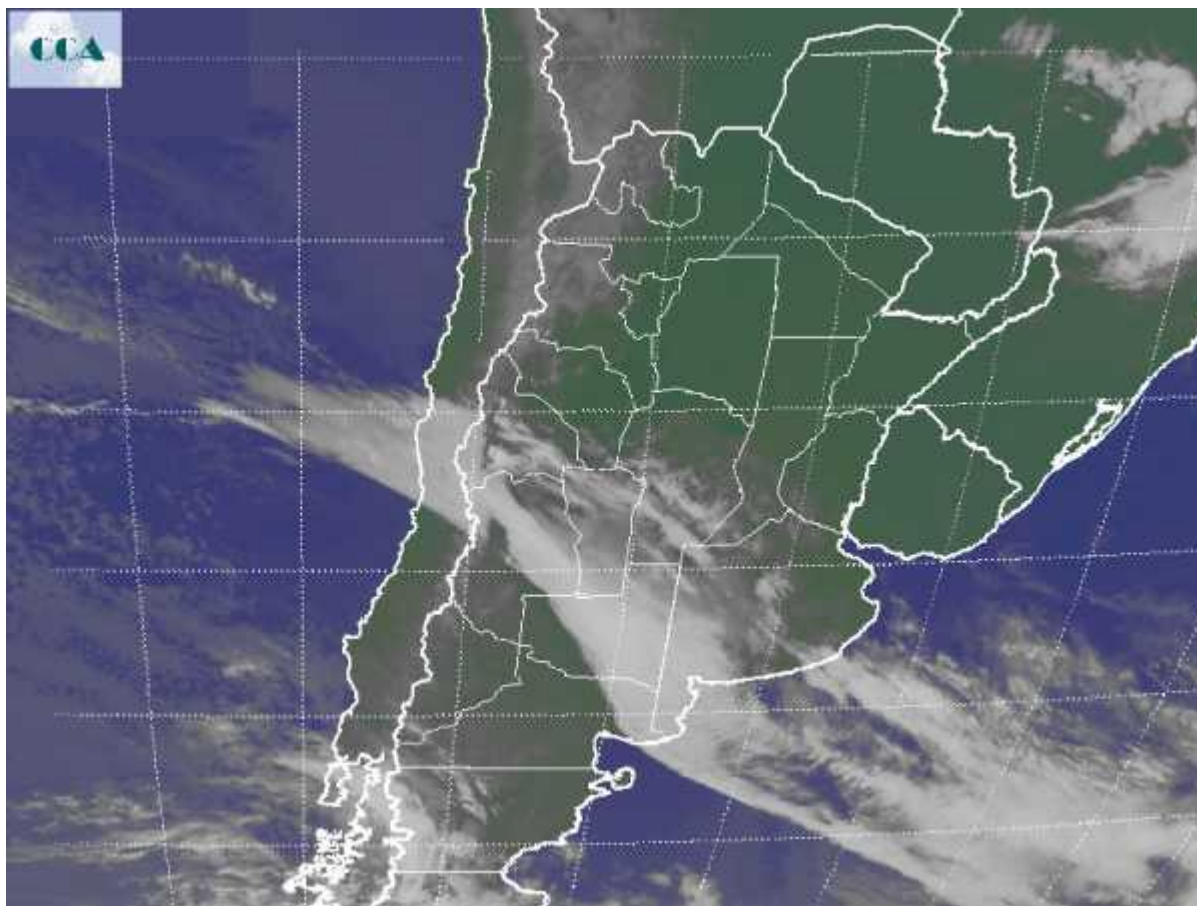

La jornada de hoy ha comenzado con un amanecer templado a fresco, sin que se observen registros por debajo de los 12°C, salvo en zonas reducidas del sudoeste de BA y sur de LP, donde las temperaturas son algo más bajas. Se están reportando lluvias ligeras desde la zona de influencia de Bahía Blanca, mientras que los bancos de nieblas y neblinas son frecuentes en el norte de BA y las vecindades de SF y ER. Este fenómeno también se reporta desde el norte de SF y el este del NEA. En el recorte de imagen satelital se observa el posicionamiento de un sistema frontal sobre el sudoeste de la región pampeana. La banda nubosa tiene una vasta extensión pero no un desarrollo vertical destacado. Se observan coberturas llegando al sudoeste de la provincia de CB. En principio, las soluciones que están mostrando los modelos de pronóstico solo están previendo lluvias para el sur de la región pampeana. Las mismas en general y donde se observen no superarían los 10 milímetros. Las perspectivas de precipitaciones son pobres, casi nulas, para la franja central. Tras el



frente nuevamente se afianzan las altas presiones y se espera un cambio de masa de aire. El mismo comenzará a sentirse desde la tarde de hoy en el sur de BA. Los amaneceres serán fríos en este sector de la región pampeana y no se descartan algunas heladas débiles entre mañana y pasado. Difícilmente este fenómeno avance más allá del centro de BA.

