

# Imagen Satelital

Fecha: miércoles, 22 de abril de 2009

Hora: 07:20

Fuente: CCA

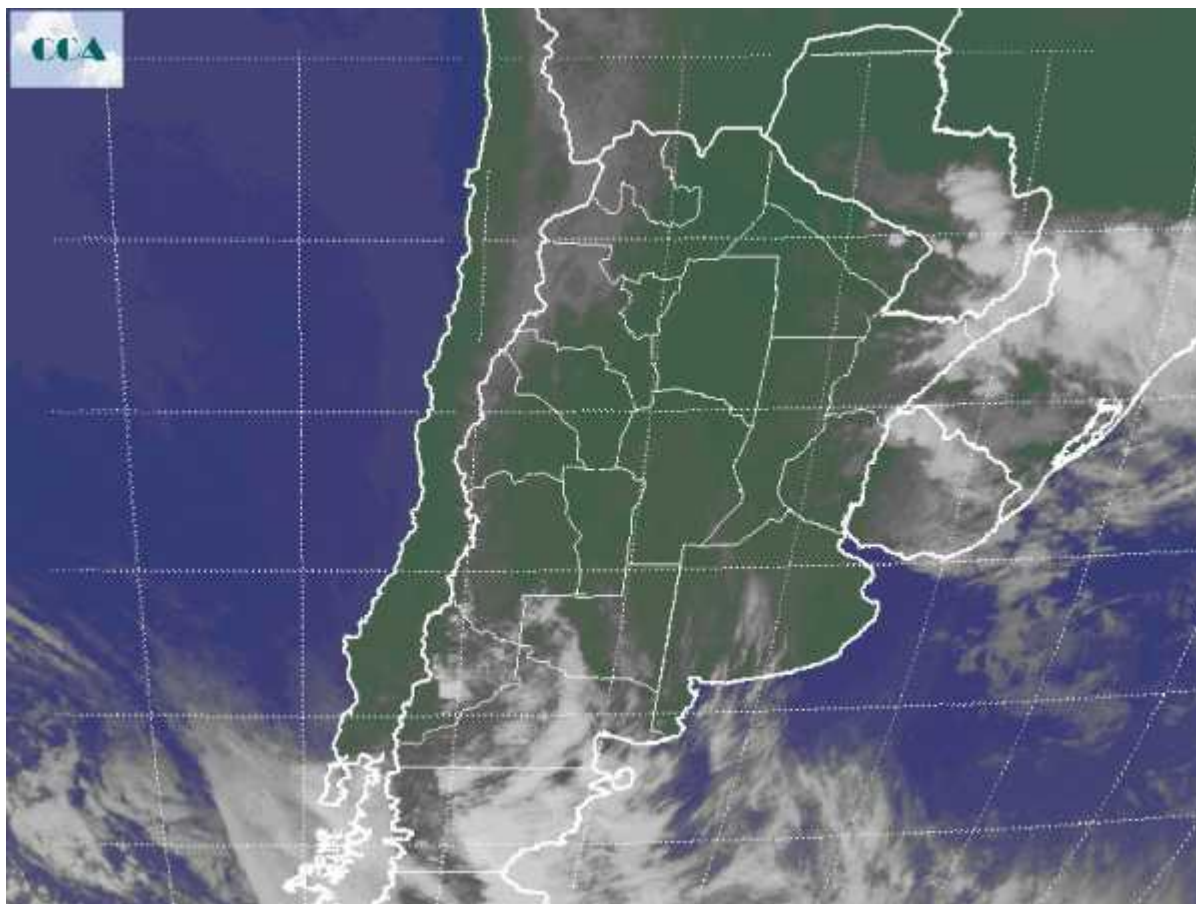

El comienzo de la jornada de hoy presenta temperaturas mínimas similares a las de ayer, por sectores ligeramente más frías. Algunas lluvias ligeras se observaron sobre el noreste de BA durante la noche de ayer y la madrugada de hoy. El mal tiempo se fue desplazando hacia el este. Se están reportando bancos de nieblas y neblinas sobre el este de BA, también en el NOA, donde se han registrado algunas lloviznas y lluvias ligeras. En el recorte de imagen satelital se observa la nubosidad concentrada sobre el norte de la Mesopotamia, Paraguay, el sur de Brasil y Uruguay. No se descartan lluvias modestas sobre esta vasta región. Por otra parte desde la Patagonia avanza un frente, con importante actividad sobre el este de Chubut. Este sistema de tiempo se moverá más bien hacia el este que hacia el norte, por lo cual genera expectativas de precipitaciones sobre la zona núcleo. El sur de la región pampeana puede verse afectado por pasajes de nubosidad con baja probabilidad de ocurrencia de lluvias menores. Un segundo sistema frontal ingresa entre viernes y



sábado. Este sistema si puede alcanzar el centro de la región pampeana y dejara precipitaciones del orden de los 10 milímetros, con zonas reducidas mejor provistas.

