

Imagen Satelital

Fecha: martes, 03 de marzo de 2009

Hora: 07:30

Fuente: CCA

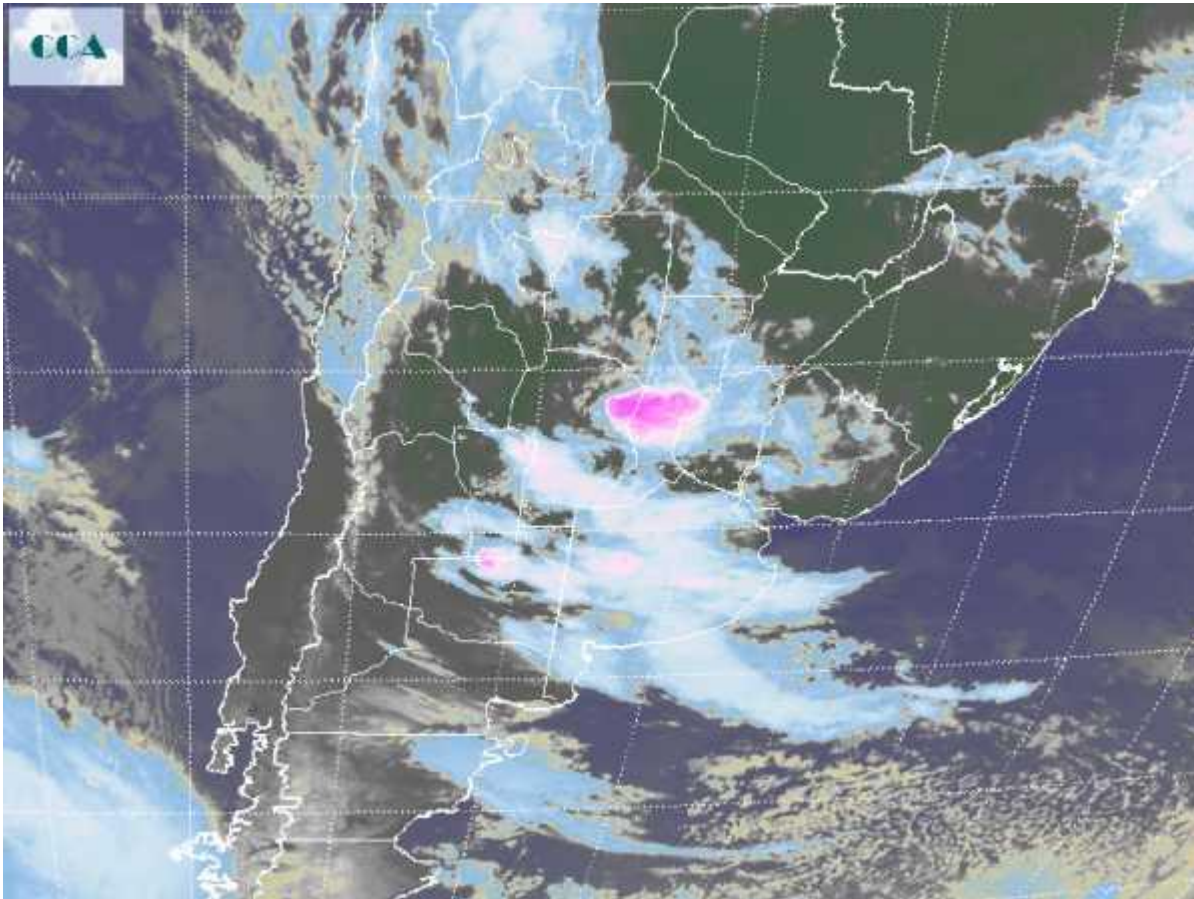

Vastas coberturas nubosas se despliegan en gran parte de la región pampeana y el NOA. Por un lado el frente que avanzó hacia el norte durante el fin de semana, ha retrocedido provocando las coberturas que se observan en el centro norte de la región pampeana, mientras que desde la tarde de ayer el avance de un nuevo frente frío se ha concretado en nubosidad que en sobre el sudoeste de la provincia de BA y el sur de LP ha generado tormentas y precipitaciones de variada intensidad desde la noche de ayer. Las tormentas más desarrolladas y con mayor extensión se observan sobre el centro de la provincia de SF, aunque la actividad es también destacada en zonas del norte de LP y del noroeste de BA. El avance del frente frío provoca que las coberturas nubosas tomen casi toda la provincia de BA, LP, el centro sur de CB, SF y el centro norte de ER. A lo largo de la jornada de hoy y durante parte del miércoles el mal tiempo se sostendrá con lluvias de variada intensidad en todo el área de cobertura. Las precipitaciones son particularmente necesarias sobre LP y



toda la franja del noroeste de BA y la que se despliega al sur del Salado. Este vasto sector no se ha recompuesto durante febrero y las previsiones marcan una oferta de agua mejorada acompañando este evento.

