



# Imagen Satelital

Fecha: miércoles, 18 de febrero de 2009

Hora: 08:30

Fuente: CCA

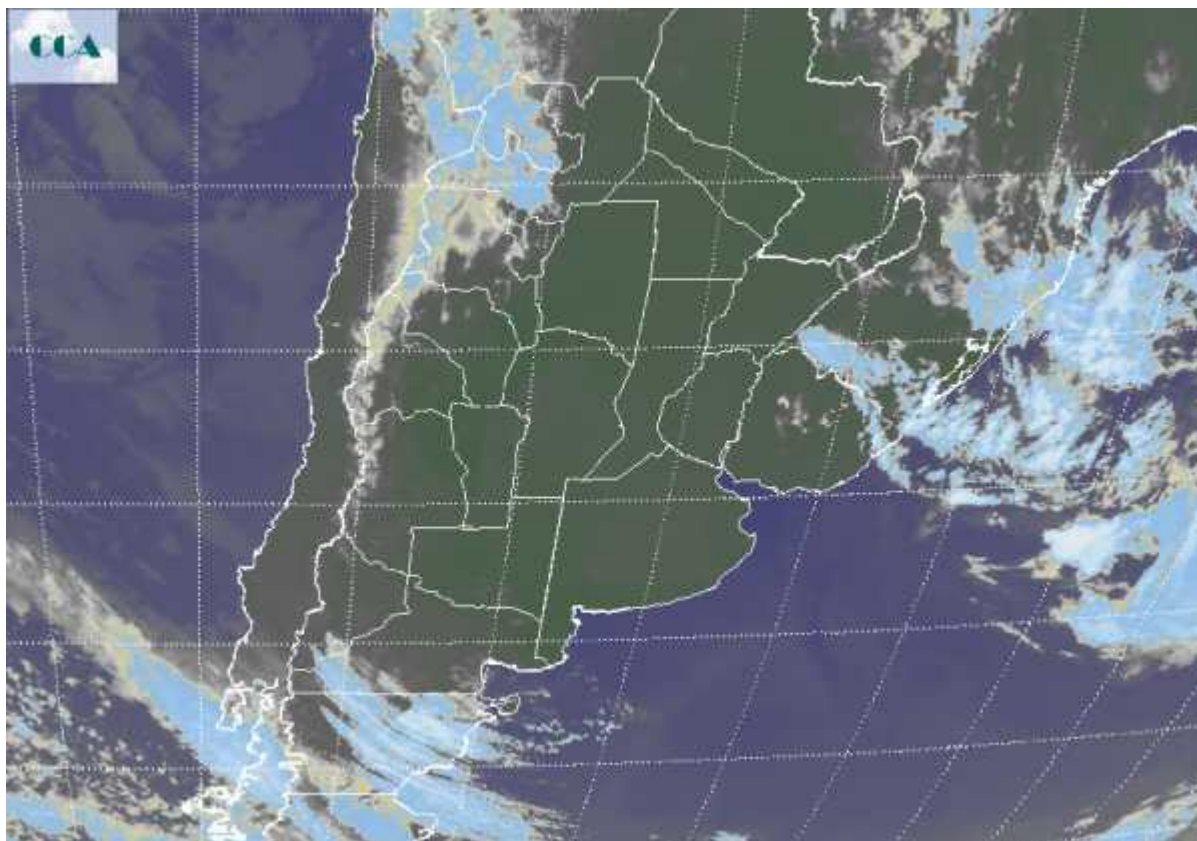

La jornada de hoy ha comenzado con registros de mínima que adelantan un ambiente muy exigente para el resto del día. Solo algunos sectores del sudeste de BA permanecieron con temperaturas mínimas por debajo de los 15°C. En el recorte de imagen satelital, se aprecia el amplio dominio de cielos despejados. Los mismos pueden verse interrumpidos hacia la tarde noche por algunas coberturas de escala local que no dejarán precipitaciones. Las máximas previstas para hoy, tienden a ubicarse por encima de los 33°C de promedio. Las zonas secas de LP y BA, padecerán registros bastante por encima de este valor, los cuales están fuertemente corridos respecto del valor normal. La alta insolación, elevados registros térmicos y el viento conjugan factores favorables para acelerar la pérdida de humedad del sistema suelo cultivos. Es obvio que la expectativa por el pronóstico de corto plazo crece al ritmo que se esfuman las mejoras obtenidas durante los primeros 10 días de febrero. Entre viernes y sábado las lluvias llegarían a la mayor parte de las zonas agrícolas de la región pampeana. Mientras más lento se mueva el frente, mas posibilidades de lograr acumulados satisfactorios. De



BOLSA  
DE COMERCIO  
DE ROSARIO

 [www.facebook.com/BCROficial](http://www.facebook.com/BCROficial)

 [twitter.com/bcrprensa](https://twitter.com/bcrprensa)

 [es.linkedin.com/BCR](https://es.linkedin.com/BCR)

 [www.instagram.com/BCR](http://www.instagram.com/BCR)

 [www.youtube.com/BolsadeRosario](http://www.youtube.com/BolsadeRosario)

 BOLSA DE COMERCIO DE ROSARIO  
Córdoba 1402 - S2000AWW

 TELÉFONO  
(54 341) 5258300 / 4102600

 EMAIL  
contacto@bcr.comar

 WWW  
bcr.comar



validarse la previsión la soja de la franja central sería oportunamente auxiliada. A su vez la seca se atenuaría sobre LP y BA.

