

Imagen Satelital

Fecha: martes, 10 de febrero de 2009

Hora: 08:20

Fuente: CCA

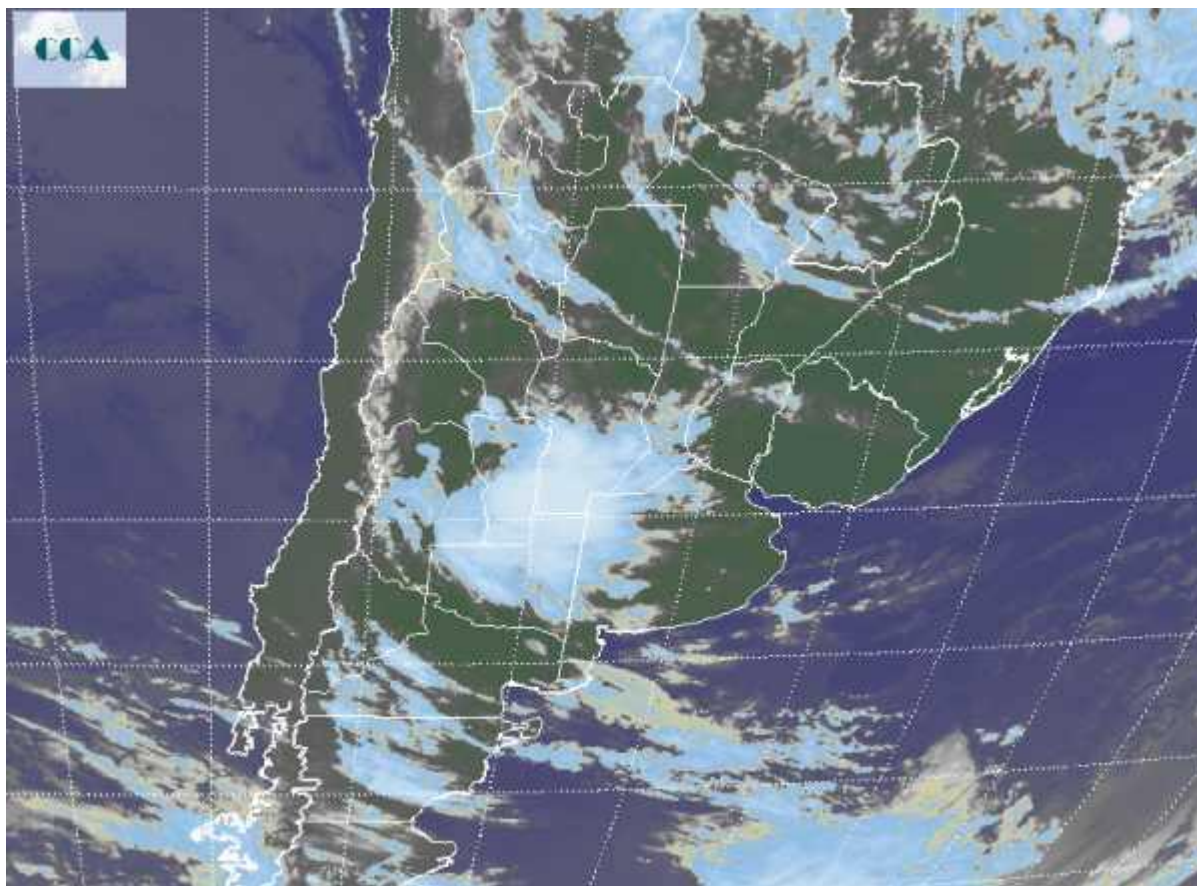

La jornada de hoy ha comenzado con ambiente templado y con mayor disponibilidad de humedad. En algunos sectores del sudeste de BA se están reportando nieblas. El fenómeno se repite en el este de Chaco y las vecindades de Corrientes. Respecto de la situación en la zona de influencia de la ciudad de Tartagal, sólo se han producido lloviznas en la tarde noche de ayer, lo cual genera un alivio temporario en este castigado sector del norte de Salta. Como se observa en la imagen satelital, las coberturas nubosas que se observan sobre el centro oeste de la región pampeana, comienzan a confirmar el escenario previsto para la jornada de hoy y el comienzo del miércoles. Justamente el área donde actualmente las coberturas nubosas son más importantes es la que coincide con la zona de lluvias más importantes previstas por los modelos de pronóstico. El sur de CB, sur de SF, noroeste de BA y norte de LP, se posicionan como receptores potenciales de precipitaciones del orden de 30 mm. El sistema de mal tiempo se moverá hacia el este



extendiendo su cobertura durante el resto del día. Si bien se esperan lluvias en gran parte de BA, ER y el centro norte de SF, las mismas serían de registros menores o en forma de llovizna. Sin embargo, no se descartan algunas tormentas de escala local sobre el este de la zona núcleo.

