

Imagen Satelital

Fecha: jueves, 15 de enero de 2009

Hora: 08:25

Fuente: CCA

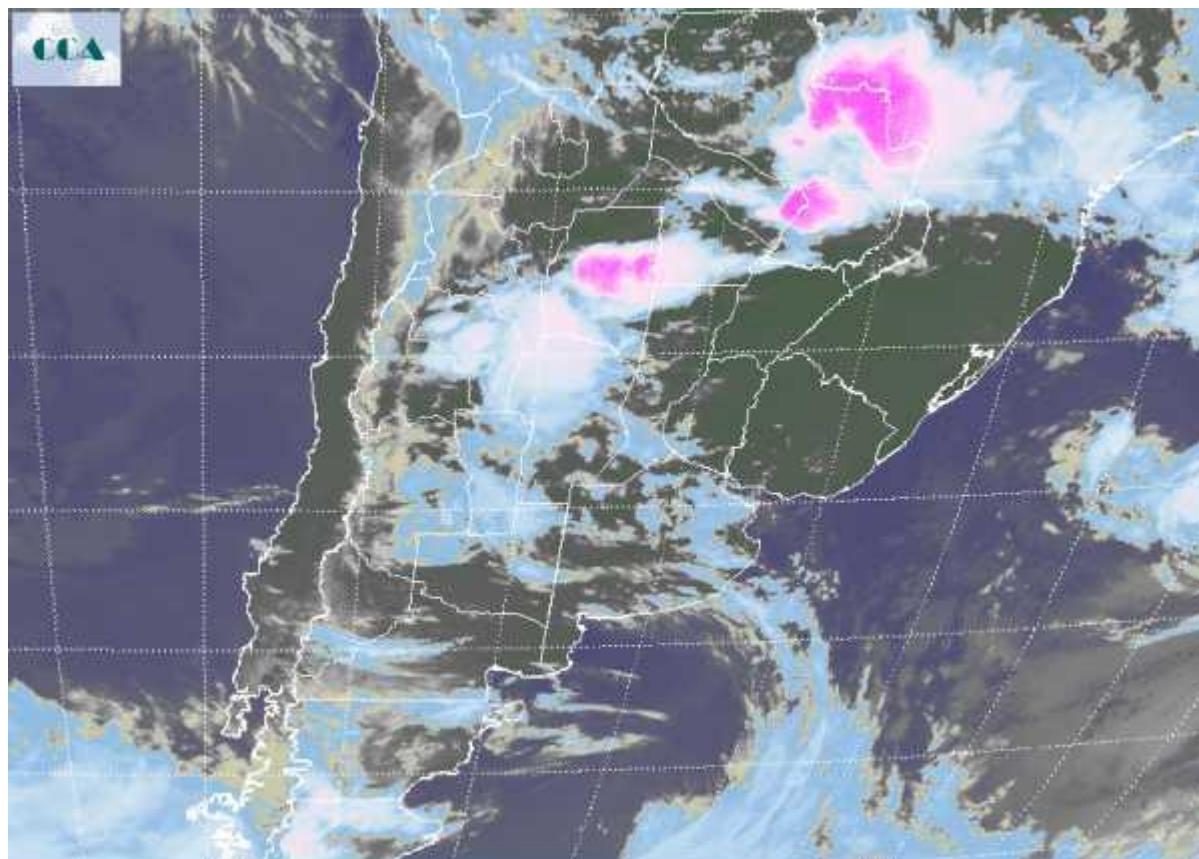

Persiste la masa de aire cálido y húmedo, con ambiente más riguroso en le norte del país, el cual se trasladará al centro de la región pampeana durante la jornada de hoy. Con el avance de un sistema frontal desde el sudoeste las condiciones del tiempo se han inestabilizado. Algunas lluvias ligeras se han reportado desde distintas localidades del interior de BA. Los registros son modestos, inferiores a los 5 milímetros. La actividad que genera coberturas nubosas de escaso desarrollo, se sostendrá durante el resto del día, alcanzando la provincia de ER, donde también podrían darse algunas lluvias menores. Este sistema tiende a moverse hacia el este, por lo cual las condiciones del tiempo tienden a mejorar temporariamente sobre el sudoeste de la región pampeana. Sobre el centro de Santiago del Estero, se han desarrollado celdas de tormenta de importancia, las cuales llegan hasta las zonas agrícolas de Chaco. Aquí se estarían registrando lluvias destacadas. Otro frente se alcanzará el centro de la región pampeana cambiando del viernes para el sábado. Las



expectativas de lluvias más generosas para el pasaje de esta perturbación se sostienen. Se esperan precipitaciones más copiosas, del orden de los 30 milímetros en buena parte de la zona núcleo, esto principalmente durante el sábado.

