

# Imagen Satelital

Fecha: martes, 13 de enero de 2009

Hora: 08:20

Fuente: CCA

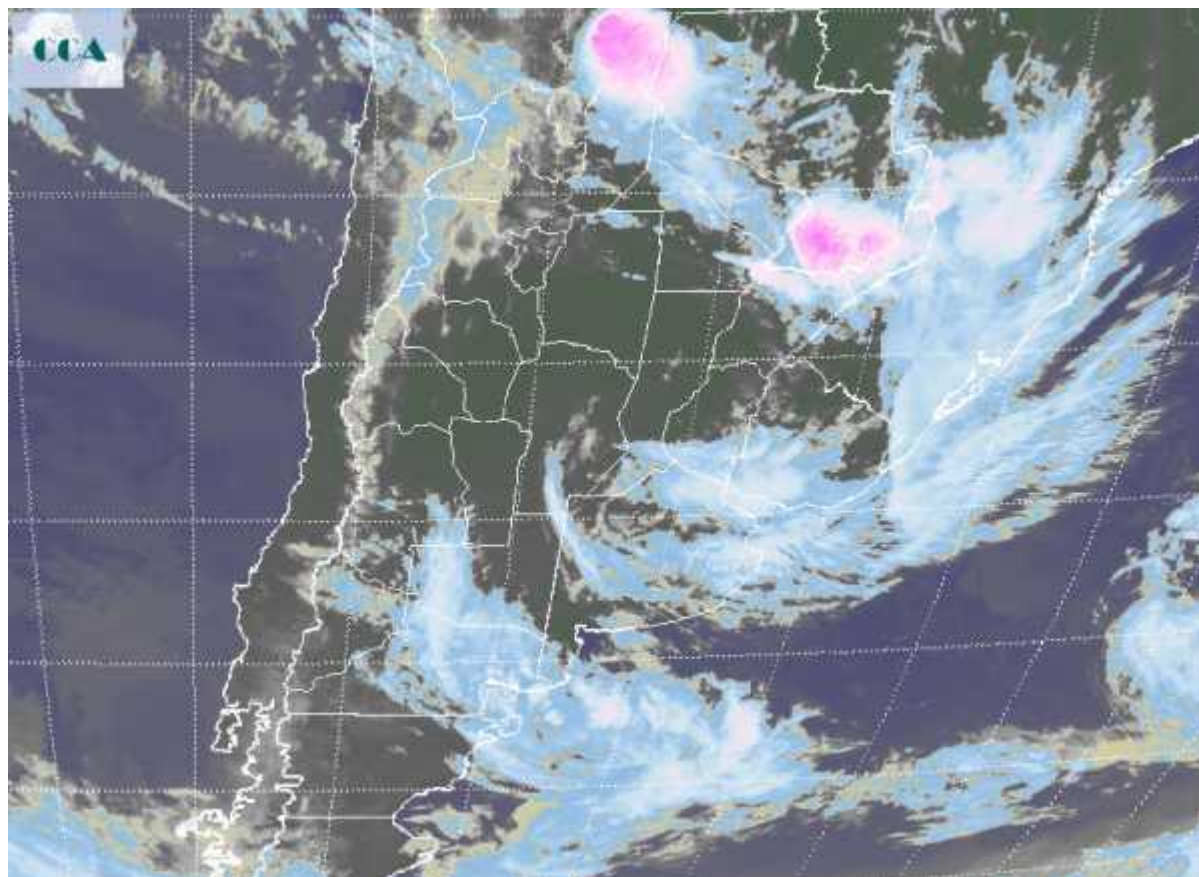

El amanecer se ha presentado templado con temperaturas mínimas por encima de los 17°C en el sur de la región pampeana. Algunas lluvias ligeras, y tormentas de escala local se reportan desde las vecindades de BA y el sudeste entrerriano. Por el momento las coberturas nubosas no dejan precipitaciones significativas en el noreste de BA. En el recorte de imagen satelital se aprecia un corrimiento de la zona de mal tiempo hacia el este respecto de la jornada de ayer. La nubosidad no adquiere desarrollo destacado. Las lluvias que pueden darse siempre serán de milímetros bajos, con excepciones muy puntuales. Se observan zonas muy activas en los llanos orientales bolivianos y en el sudeste de Paraguay. Las tormentas que se ubican en este último sector afectan en forma marginal al norte de Corrientes y la provincia de Misiones desde donde se reportan tormentas. La zona permanecerá inestable y con actividad el resto del día. Un nuevo frente avanza desde la Patagonia. El mismo, ira definiendo una diagonal de cobertura nubosa desde San Luis a



Tres Arroyos. Su avance hacia el noreste será bloqueado y posiblemente se desvíe hacia el este. Este frente promoverá un cambio de masa de aire en el sur de la región pampeana, dejando aire más fresco y seco.

