Imagen Satelital

Fecha: viernes, 02 de enero de 2009

Hora: 11:10

Fuente: CCA

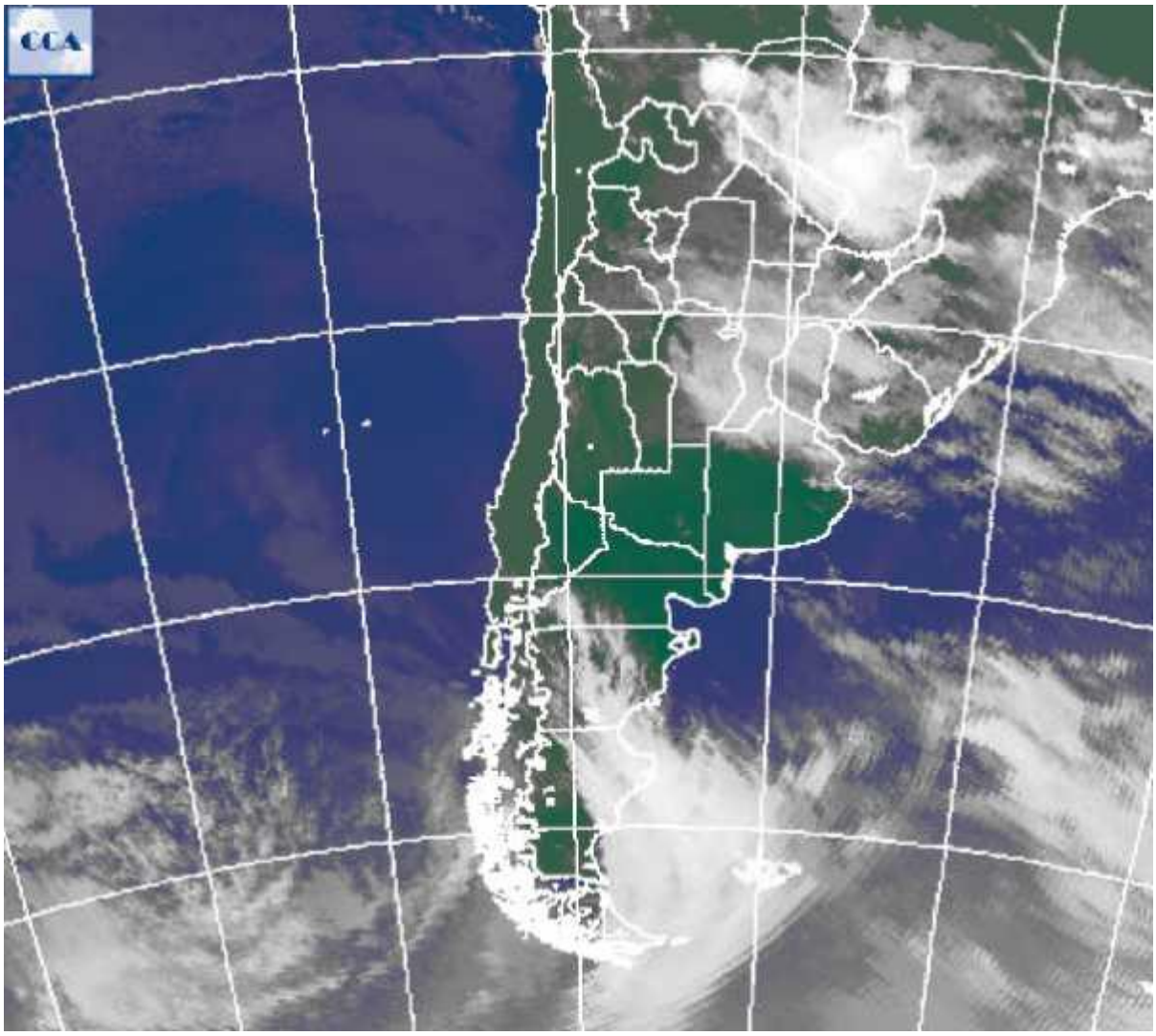

El frente que desde las últimas horas del martes avanzó desde el sur de la región pampeana, genero un importante cambio en las condiciones meteorológicas, principalmente observado en el marcado descenso de las temperaturas. Actualmente el frente ha tomado una posición estacionaria sobre el centro norte de la región pampeana y el NEA, esperándose que el mismo se potencia al entrar en contacto con la masa de aire más cálida y húmeda que domina en el

Este material se encuentra inscripto en el Registro de la Propiedad Intelectual bajo el N xxxxx, puede ser reproducido de manera total o parcial citando como fuente.

noreste del país. Entre miércoles y jueves las precipitaciones se ubicaron principalmente desde SL hasta el sur de ER, tomando el norte de BA y el norte de LP. Los registros mas importantes se reportaron desde SL y sur de CB, siendo en general lluvias menores o nulas en el resto de la región pampeana. Sobre Paraguay se observan celdas de tormenta bien desarrolladas, las cuales tienen posibilidades de descender hasta el NEA, llegando hasta las zonas agrícolas de Chaco. El avance del frente desde el sur aumenta la probabilidad de precipitaciones para el norte de SF y las áreas sojeras de Chaco y Santiago del Estero. El NOA mantiene perspectivas de tiempo inestable con probables precipitaciones durante las próximas jornadas. A partir de mañana las temperaturas comienzan a recuperarse en forma lenta en la región pampeana. Las máximas tenderán a superar los 30 grados desde el domingo, promoviendo el retorno del ambiente caluroso.

Este material se encuentra inscripto en el Registro de la Propiedad Intelectual bajo el N xxxxx, puede ser reproducido de manera total o parcial citando como fuente.