

# Imagen Satelital

Fecha: miércoles, 28 de junio de 2006

Hora: 07:10

Fuente: CCA

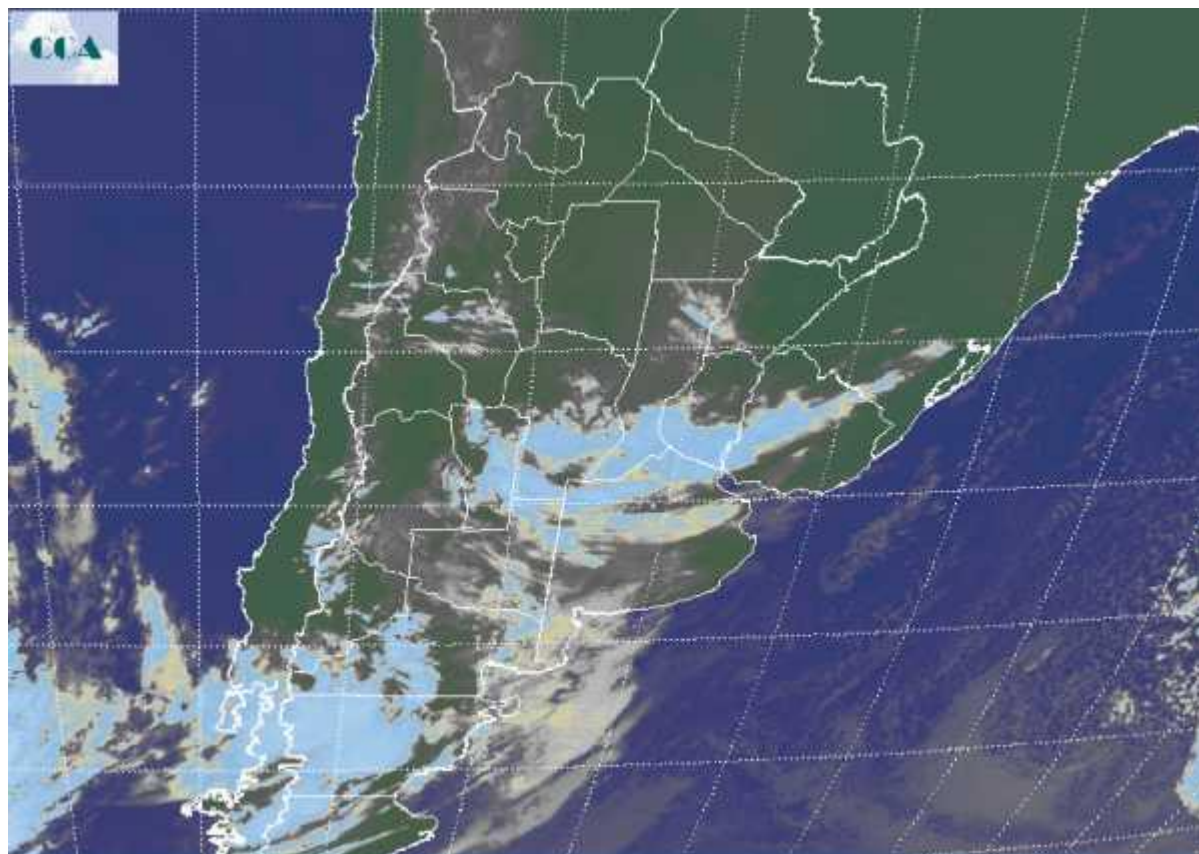

En el comienzo de la jornada se han presentado temperaturas frescas, sin que estas hayan promovido el despliegue de heladas. No se han observado temperaturas inferiores a los 3°C dentro de la región pampeana. En la imagen satelital de hoy, puede observarse una extensa cobertura sobre la franja central, que ha adquirido cierto desarrollo respecto de la que se observa al norte y sur de esta posición. Esta nubosidad se asocia al desprendimiento de un eje de baja presión que actúa sobre la atmósfera media en el Pacífico sur. El pasaje de estas perturbaciones de escala menor, encuentra disponible altos valores de humedad sobre la franja central y se facilita la condensación en los niveles bajos y medios de la atmósfera. Desde algunas localidades del centro norte de LP y el centro oeste bonaerense se están reportando algunas lloviznas. No se prevé que estas coberturas se traduzcan en precipitaciones sobre la franja central, sin embargo pueden darse lloviznas aisladas. Con el correr de la jornada de hoy, los cielos tenderían a mostrar un aspecto variable, tendiendo a mantenerse un importante grado de cobertura en la franja central. Por el momento se sostiene la posibilidad



del desarrollo de una nueva zona frontal para el viernes. Esta no promovería la aparición de sistemas precipitantes de importancia, sin embargo la abundante humedad presente en gran parte de la región pampeana favorecería el amplio despliegue de nubosidad. Algunas lluvias muy modestas pueden alcanzar las zonas secas del sudoeste, sin lograr modificar el estado de sequía del sector.

